

2025 사업연도

결 산 서

2025년 1월 1일부터
2025년 12월 31일까지

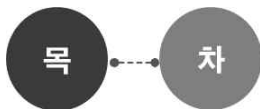



1. 총괄표	1
2. 사업보고서	5
(1) 총괄	7
(2) 연도별 업무현황	10
(3) 사업운영성과	12
3. 재무제표	15
(1) 재무상태표	17
(2) 손익계산서	18
(3) 자본변동표	19
(4) 이익잉여금처분계산서	20
(5) 현금흐름표	21
(5) 재무제표에 대한 주석	22
4. 재무제표 부속명세서	33
(1) 현금예금명세서	35
(2) 영업미수금명세서(매출채권)	35
(3) 기타미수금명세서	35
(4) 재고자산명세서	36
(5) 기타유동자산명세서	36
(6) 유가증권명세서	36
(7) 가동설비자산명세서	37
(8) 비가동설비자산명세서	37
(9) 무형자산명세서	37
(10) 투자와 기타자산명세서	38
(11) 매입채무명세서	38
(12) 미지급비용(금)명세서	38
(13) 기타유동부채명세서	39
(14) 차입금 명세서	39
(15) 총당금명세서	39
(16) 금융부채 현황	40
(17) 우발부채 현황	40
(18) 잉여금명세서	40
(19) 전입금, 보조금 등 수입명세서	40

(20) 감가상각비명세서	40
(21) 매출(조성)원가 명세서	41
(22) 성질별 손익계산서	41
(23) 재무제표와 예산결산 차이명세서	41
5. 예산결산보고서(수입·지출결산서)	43
(1) 총괄표	45
(2) 수입예산결산보고서	46
(3) 지출예산결산보고서	47
6. 예산결산 부속명세서	51
(1) 수익비용명세서	53
(2) 예비비사용조서	55
(3) 예산이월액조서	55
(4) 전년도이월액조서	55
(5) 예산전용액조서	56
(6) 채무부담행위액 집행조서	59
(7) 계속비결산조서	59
(8) 미수액조서, 미지급액조서	59
(9) 불납결손액조서	59
(10) 차입금 명세서	59
(11) 수입·지출외 현금현재액조서	59
(12) 지출예산 성질별 결산(목별)	60
(13) 지출예산 성질별 결산(세목별)	62
7. 경영분석지표	65
(1) 경영분석지표	67
8. 참고자료	69
(1) 예금잔액증명서	71

1. 총괄표

‘O’ 혹은 ‘내용없음’ 표시

내용		지방 공단	비고
I. 결산서			
1. 사업보고서	(1) 총괄	○	
	(2) 연도별 업무현황	○	
	(3) 사업운영성과	○	
2. 재무제표	(1) 재무상태표	○	
	(2) 손익계산서	○	
	(3) 자본변동표	○	
	(4) 이익잉여금처분계산서		
	(5) 현금흐름표	○	
	(6) 재무제표에 대한 주석	○	
3. 재무제표 부속명세서	(1) 현금예금명세서	○	
	(2) 영업미수금명세서(매출채권)	○	
	(3) 기타미수금명세서	○	
	(4) 재고자산명세서	내용없음	
	(5) 기타유동자산명세서	○	
	(6) 유가증권명세서	내용없음	
	(7) 가동설비자산명세서	○	
	(8) 비가동설비자산명세서	내용없음	
	(9) 무형자산명세서	○	
	(10) 투자와 기타자산명세서	내용없음	
	(11) 매입채무명세서	내용없음	
	(12) 미지급비용(금)명세서	○	
	(13) 기타유동부채명세서	○	
	(14) 차입금 명세서	내용없음	
	(15) 총당금명세서	○	
	(16) 금융부채 현황	내용없음	
	(17) 우발부채 현황	내용없음	
	(18) 잉여금명세서	내용없음	
	(19) 전입금·보조금 등 수입명세서	내용없음	
	(20) 감가상각비명세서	○	
	(21) 매출(구성)원가명세서	○	
	(22) 성질별 손익계산서	○	
	(23) 재무제표와 예산결산 차이명세서	내용없음	

내용		지방 공단	비고
4. 예산결산 보고서	(1) 총괄표	○	
	(2) 수입예산결산보고서	○	
	(3) 지출예산결산보고서	○	
5. 예산결산 부속명세서	(1) 수익비용명세서	○	지 방 공기업법시행령 제36조
	(2) 예비비사용조서	내용없음	
	(3) 예산이월액조서	내용없음	
	(4) 전년도이월액조서	내용없음	
	(5) 예산전용액조서	○	
	(6) 채무부담행위액 집행조서	내용없음	
	(7) 계속비결산조서	내용없음	
	(8) 미수액조서, 미지급액조서	내용없음	
	(9) 불납결손액조서	내용없음	
	(10) 차입금 명세서	내용없음	
	(11) 수입·지출외현금현재액조서	내용없음	
	(12) 지출예산 성질별 결산(목별)	○	
	(13) 지출예산 성질별 결산(세목별)	○	
6. 경영분석지표	(1) 경영분석지표	○	
7. 참고자료	(1) 예금잔액증명서	○	
Ⅱ. 회계감사보고서			
	(1) 회계감사보고서	○	
	(2) 연결감사보고서		

2. 사업 보고서

(완도해양치유관리공단)

(1) - 총괄

(2) - 연도별 업무현황

(3) - 사업운영성과

(1) 총괄

가. 총괄사항

- 1) 설립일: 2024. 3. 13.
- 2) 근 거: 지방공기업법 제76조, 완도해양치유관리공단 설립 및 운영에 관한 조례
- 3) 목 적: 해양치유산업의 발전을 통한 지역 경제 활성화 기여 및 지속 가능한 발전 도모
- 4) 자본금: 100백만원(완도군 100%)
- 5) 소재지: 전라남도 완도군 신지면 해양치유길 100
- 6) 주요사업
 - (1) 해양치유시설 관리 및 운영: 3개(해양치유센터, 해양기후치유센터, 해양문화치유센터)
 - (2) 해양치유 관광시설 관리 및 운영: 1개(완도타워)
 - (3) 국가 또는 지방자치단체 및 공공단체가 위탁하는 사업으로 군수 승인을 얻은 사업
 - (4) 해당 시설의 부대사업 및 경영수익사업
- 7) 조직도

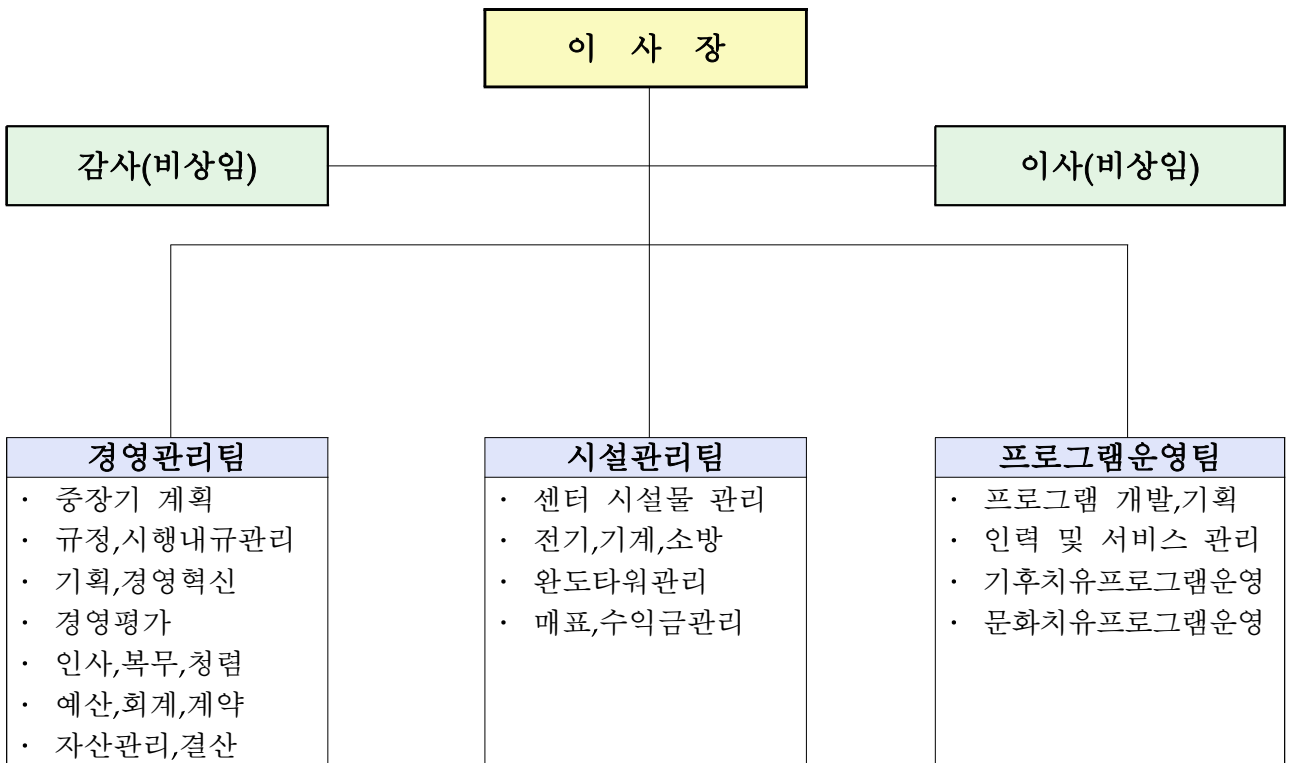

8) 운영 및 자금관리

: 공단 사업장 수입금 전액은 완도군으로 귀속시키며, 공단 운영 경비는 완도군으로부터 대행사업비로 예산을 받아 집행 후 정산 반환

나. 의회 의결사항

의안번호	건명	제출년월일	의결년월일
해 당 없 음			

다. 이사회 의결사항

의안번호	건명	제출년월일	의결년월일
50	·공단 직원 채용 계획	2025. 1 .23.	2025. 1 .23.
51	·완도해양치유센터 프로그램운영팀 파트장 제도 도입보고	2025. 1 .23.	2025. 1 .23.
52	·보수규정 개정 ·공단 공무직 관리 규정 일부개정	2025. 1 .23.	2025. 1 .23.
54	·완도해양치유센터 활성화 방안 보고	2025. 2 .28.	2025. 2 .28.
55	·2025년 1월 운영 실적 보고	2025. 2 .28.	2025. 2 .28.
56	·2024년도 사업 결산 승인의 건	2025. 3. 27.	2025. 3. 27.
57	·완도해양치유관리공단 직제규정 일부개정	2025. 3. 27.	2025. 3. 27.
58	·완도해양치유관리공단 운영현황 보고	2025. 5. 22.	2025. 5. 22.
59	·공단 추가경정예산안 승인	2025. 6. 19.	2025. 6. 19.
60	·완도타워 전망층 카페 운영계약 건 심의	2025. 6. 19.	2025. 6. 19.
61	·인사규정시행내규 일부 개정안 심의	2025. 6. 19.	2025. 6. 19.
62	·공단 정관 일부개정 심의(비상임이사 증원)	2025. 8. 6.	2025. 8. 6.
63	·공단 인사규정 일부개정 심의(수습 및 시용 관련 규정)	2025. 9. 11.	2025. 9. 11.
64	·공단 보수규정 일부개정(안) 심의	2025. 12. 11.	2025. 12. 11.
65	·2025년 공단 정리추경예산(안) 심의	2025. 12. 11.	2025. 12. 11.
66	·2026년 공단 세출예산(안) 심의	2025. 12. 11.	2025. 12. 11.
67	·2026 완도해양치유관리공단 사업계획서(안) 심의	2025. 12. 11.	2025. 12. 11.
68	·사건 소송 수행 여부 심의	2025. 12. 11.	2025. 12. 11.
69	·2026년 공단 세출예산(안) 심의	2025. 12. 24.	2025. 12. 24.

라. 행정관청 인가사항

신청년월일	신청서	건명	인가년월일
2024. 6. 25.	완도군	공단 영업 신고	2024. 6. 25.

마. 직원에 관한 사항

1) 임원 현황

(단위 : 명)

구분			정 원			현 원			비고		
			전년도말	기간 중 (12월 31일 기준)		당년도말	전년도말	기간 중 (12월 31일 기준)		당년도말	
				증	감			증			감
합계			1	-	-	1	1	-	-	1	
정 규 직	기관장	남	-	-	-	-	-	-	-	-	
		여	-	-	-	-	-	-	-	-	
	임원 (비상임 임원 제외)	남	-	-	-	-	-	-	-	-	
		여	1	-	-	1	1	-	-	1	

2) 직원 현황

(단위 : 명)

구분			정 원			현 원			비고		
			전년도말	기간 중 (12월 31일 기준)		당년도말	전년도말	기간 중 (12월 31일 기준)		당년도말	
				증	감			증			감
합계			50	-	-	50		-	-	55	
정 규 직	소계		39	-	-	39	59	-	-	32	
	일반정규직		13	-	-	13	12	-	-	10	
	상용 정규직	소계	26	-	-	26	23	-	-	22	
		청경	-	-	-	-	-	-	-	-	
		무기계약직	26	-	-	26	23	-	-	22	
		기타	-	-	-	-	-	-	-	-	
비 정 규 직	소계		11	-	-	11	24	-	-	24	
	기간제		11	-	-	11	24	-	-	24	
	단시간		-	-	-	-	-	-	-	-	
	기타		-	-	-	-	-	-	-	-	

3) 직급별 현황

(단위 : 명, 현원 기준)

구분		계	4급이상	5급	6급	7급	8급	9급	비고
계		9	1	3	2	3	-	-	-
일반직	행정직	8	1	2	2	3	-	-	-
	기술직	1	-	1	-	-	-	-	-

(2) 연도별 업무현황

가. 공단 업무현황

1. 사업개시(설립)년 월 일		2024년 7월 2일(사업 개시) 2024년 3월 13일(공단 설립)			
2. 공기업 적용년 월 일		2024년 3월 13일(공단 설립)			
3. 사장 (이사장)		이 채 빈			
구 분	연 도 별	2025(당기)		2024(전기)	증감 (A-B)
		목 표	실적(A)	(B)	
4. 사업추진 실적	계	64,808	213,537	85,759	-
	완 도 해 양 치 유 센 터	64,808	63,474	24,997	-
	완 도 해 양 기 후 치 유 센 터	-	1,713	1,069	-
	완 도 해 양 문 화 치 유 센 터	-	734	717	-
	완 도 타 워	-	147,616	58,976	-
5. 사업수입 (단위 : 원)	계	2,461,445,753	2,114,596,440	784,816,780	-
	완 도 해 양 치 유 센 터	2,461,445,753	1,965,476,840	715,004,380	-
	완 도 해 양 기 후 치 유 센 터	-	12,931,300	7,946,000	-
	완 도 해 양 문 화 치 유 센 터	-	7,706,000	8,440,000	-
	완 도 타 워	-	128,482,300	53,426,400	-

나. 경영손익에 관한 사항

(단위 : 원, %)

구분	당년도 결산액 (A)	전년도 결산액 (B)	증감액 (A-B)	증감비율 (A/B)	비고
총수익	4,035,326,095	2,057,905,069	1,977,421,026	1.96	
총비용	4,035,326,095	2,057,905,069	1,977,421,026	1.96	
당기순손익	-	-	-	-	

다. 시설현황

1) 완도해양치유센터

구 분	주 요 내 용	비 고
소 재 지	전라남도 완도군 신지면 해양치유길 100	
규 모	지하1층, 지상2층	
대지/연면적	16,465㎡/7,740.34㎡	
사용승인일	2023년 11월 8일	
구조형식	철근콘크리트조	
층별현황	지하1층: 1200.3㎡(기계실, 소방물탱크실, 자원관리실) 지상1층: 4093.94㎡(딸라소품, 명상풀, 테라피실, 사무실, 전기실, 직원식당, 퀴진식당) 지상2층: 2446.1㎡(해수풀, 진단실, 테라피실, 릴렉스룸, GX룸, 회의실)	

2) 완도해양기후치유센터

구 분	주 요 내 용	비 고
소 재 지	전라남도 완도군 신지면 해양치유길 132	
규 모	지상1층	
대지/연면적	5,036㎡/697.38㎡	
사용승인일	2021년 10월 28일	
구조형식	철근콘크리트조	
층별현황	지상1층: 다목적실, 기후측정실	

3) 완도해양문화치유센터

구 분	주 요 내 용	비 고
소 재 지	전라남도 완도군 신지면 해양치유길 132	
규 모	지상1층	
대지/연면적	5,036㎡/135.9㎡	
사용승인일	2022년 8월 31일	
구조형식	철근콘크리트조	
층별현황	지상1층: 체험관(미디어)	

4) 완도타워

구 분	주 요 내 용	비 고
소 재 지	전라남도 완도군 완도읍 장보고대로 330	
규 모	지상9층	
대지/연면적	52,810㎡/1,872.91㎡	
사용승인일	2008년 10월 15일	
구조형식	철근콘크리트조	
층별현황	지상1층: 1,099.95㎡(체험관, 포토스트리트, 관리실, 전기실, 기계실) 지상2층: 247.84㎡(대기홀, 외부테라스) 지상3층~8층: 281.79㎡(계단실) 지상9층: 420.92㎡(전망실, 카페)	

(3) 사업운영성과

가. 주요 경영성과 및 개선사항

- 2025년 사업수입 2,114백만원 달성
- 2025년 이용객 213천명 달성
- 신규 프로그램 ‘기본2 프로그램’ 개발·운영('25.5, 18,998명)으로 프로그램 수용력 확대
- 업무협약 체결 ('25년)

무안군청	25. 01. 15.	제2해안감시기동대대	25. 06. 12.
완도시니어클럽	25. 01. 09.	전라남도 문화재단	25. 06. 16.
한양사이버대학교	25. 02. 06.	사단법인 장보고연구회	25. 06. 17.
완도군 가족센터	25. 02. 27.	더편안호텔리조트	25. 06. 18.
(사)한국전통장보존연구회	25. 04. 09.	루미아호텔앤리조트	25. 06. 18.
문화터미널 아트스페이스영산포	25. 04. 09.	리베라펜션	25. 06. 18.
와보랑개 박물관	25. 04. 09.	완도파인비치호텔	25. 06. 18.
완도중학교	25. 04. 16.	의료법인 행촌의료재단 해남종합병원	25. 06. 24.
완도문화원	25. 04. 18.	여수시도시관리공단	25. 09. 10.
신안군 복지센터	25. 04. 21.	전남청년서포터즈	25. 11. 30.
목포 해상케이블카	25. 04. 21.	해양수산인재개발원	25. 12. 03.

○ 지역상권 활성화 및 지역 경제 기여

- 복지포인트 지역사랑상품권 구매 (26명, 8,580천원)
- 소상공인 제품 목표 구매액 수립 및 추진을 통한 매출증대 지원
- 지역 상생 실천
 - 2025 완도 「장보고수산물축제」 홍보부스 운영 지원 ('25.5.3.~5.5.)
 - 지역 상생 소비자 할인(30%) 적용을 통해 지역과 공단의 동반성장 도모

○ 조직역량 강화 및 직무 전문성 제고

- 임직원 교육훈련 계획 수립·시행 ('25.2.3.)
- 예산, 급여, 계약, 인사 등 세분화된 직무 중심 교육을 추진 및 실무역량 강화
 - 프로그램운영팀 근로자 각 파트별 직무·보수 교육 실시 ('25.5.)
 - 전 직원 정보공개 업무 교육 실시 ('25.8.22.)
- 조직 역량 강화 워크숍 ('25.11.19.)

- 조직문화 개선 및 소통체계 강화
 - 신규직원 간담회(6회) 운영을 통해 현장 애로사항을 조기 파악하고 정착 지원 강화
 - 월례회의 정례 운영으로 부서 및 직원간 협업 및 공유체계 강화
 - 임직원 어울 한마당 개최를 통한 소통과 화합의 장 마련 ('25.3.19.)

- 근로환경 안정화 및 노무 리스크 예방
 - 맞춤형 복지제도 운영으로 근로환경 만족도 제고
 - 노무자문 계약 체결을 통해 노무관계 이슈 사전 검토·대응체계를 마련하여 노무 리스크 최소화
 - 지방공기업평가원 2025년 노사분야 컨설팅 진행('25.5.~9.)
 - 노사협의회 설치 및 추진으로 협력적 노사관계 구축 노력

- 시장 및 식당, 숙박업소 고객 할인 입장 지속 운영
 - 시장·식당·숙박업소 이용고객 대상 할인 등 지역 소비와 연계한 이용 활성화 방안을 운영
 - 운영기준 : 지역 일정금액 이상 구매고객 대상 치유센터 2인 동반입장 할인 방식으로 지역소비 촉진과 이용 유인을 연계

- 지정 숙박업소 4개소 연계 할인 운영
 - 완도군 신지면 관내 4개 숙박업소와 MOU 체결('25.6.18.)
 - 대상 : 루미아호텔앤리조트, 더편안호텔리조트, 완도파인비치호텔, 리베라관광펜션
 - 운영방식 : 제휴 숙박업소 할인(30%)과 연계한 해양치유센터 고객 유치와 함께 지역 숙박업소 매출 증대에 기여

- 근로자 안전관리 체계 강화
 - 정기 안전보건교육 시행 및 안전·보건관리 선임(대행) 운영
 - 산업안전보건위원회 운영을 통해 현장 위험요인 점검 및 개선조치 체계화

- 공기질·수질검사, 건축물 안전점검, 기타 시공 등을 통해 이용객 및 종사자 안전환경 개선
 - 공기질·수질검사를 정기 수행하고, 이상징후 발생 시 원인분석-조치-재검사까지 포함한 대응체계 운영
 - 건축·전기·소방·승강기·기계설비 등 분야별 법정/자체 안전점검 연계로 점검 누락 방지

- 임시휴관 기간 시설물 정비와 수질 안정성 확보
 - 휴관기간을 활용한 시설물 정비와 수질 관리 강화를 통해 운영 신뢰도 제고

3. 재무제표

(완도해양치유관리공단)

- (1) - 재무상태표
- (2) - 손익계산서
- (3) - 자본변동표
- (4) - 이익잉여금처분계산서
- (5) - 현금흐름표
- (6) - 재무제표에 대한 주석

(1) 재무상태표

재무상태표

제 2 기 2025년 12월 31일 현재
제 1 기 2024년 12월 31일 현재

회사명 : 완도해양치유관리공단

(단위 : 원)

과목	제 2(당) 기	제 1(전) 기
자산		
I. 유동자산	562,816,850	521,986,326
1. 당좌자산	562,816,850	521,986,326
현금및현금성자산(주석3)	440,220,163	519,032,462
미수금(주석4)	119,626,557	2,193,734
선급비용	2,679,520	1,487,700
정부보조금	-	(872,080)
당기법인세자산	290,610	144,510
II. 비유동자산	-	-
1. 투자자산	-	-
퇴직연금운용자산(자산)	-	-
1. 유형자산(주석5)	-	-
건축물	9,044,545	9,044,545
감가상각누계액	(617,821)	(165,594)
국고보조금	(8,426,724)	(8,878,951)
차량운반구	53,103,520	53,103,520
감가상각누계액	(14,160,938)	(3,540,234)
국고보조금	(38,942,582)	(49,563,286)
비품	19,832,017	19,832,017
감가상각누계액	(10,628,582)	(3,068,042)
국고보조금	(9,203,435)	(16,763,975)
2. 무형자산(주석6)	-	-
소프트웨어	18,001,915	22,683,254
수탁자산취득보조금	(18,001,915)	(22,683,254)
자산총계	562,816,850	521,986,326
부채		
I. 유동부채	444,680,805	421,986,326
미지급금(주석7)	334,347,005	400,418,616
예수금(주석8)	28,645,320	21,414,940
선수금(주석9)	-	102,000
부가세예수금	11,698,080	-
미지급비용(주석10)	69,990,400	50,770
II. 비유동부채	18,136,045	-
퇴직급여충당부채(주석11)	164,051,955	-
퇴직연금운용자산(주석11)	(145,915,910)	-
부채총계	462,816,850	421,986,326
자본		
I. 자본금	100,000,000	100,000,000
자본금(주석12, 17)	100,000,000	100,000,000
II. 자본잉여금	-	-
III. 기타포괄손익누계액	-	-
IV. 이익잉여금	-	-
미처분이익잉여금(주석13)	-	-
자본총계	100,000,000	100,000,000
부채와자본총계	562,816,850	521,986,326

‘첨부된 주석은 본 재무제표의 일부입니다.’

(2) 손익계산서

손익계산서

제 2 기 2025년 1월 1일부터 2025년 12월 31일까지
 제 1 기 2024년 3월 13일부터 2024년 12월 31일까지

회사명 : 완도해양치유관리공단

(단위 : 원)

과목	제 2(당)기		제 1(전)기	
I. 매출액(주석17)		4,015,873,610		2,057,905,069
대행사업수익	4,318,000,000		2,419,270,840	
정산반환금	(282,673,905)		(361,365,771)	
수익조정	(19,452,485)		-	
II. 매출원가		3,347,525,989		-
III. 매출총이익		668,347,621		2,057,905,069
IV. 판매비와관리비		668,347,621		2,058,219,770
임원급여	83,248,410		54,942,590	
직원급여	191,168,470		947,766,183	
상여금	11,492,980		-	
잡급	-		1,422,000	
퇴직급여	38,186,279		59,320,000	
복리후생비	11,470,566		76,717,675	
여비교통비	32,973,577		12,604,690	
접대비	-		128,500	
통신비	7,108,871		3,089,500	
수도광열비	-		61,200,280	
전력비	101,110		235,697,175	
세금과공과금	11,006,380		28,523,490	
임차료	18,769,298		-	
수선비	-		28,152,727	
보험료	45,564,634		21,590,814	
차량유지비	-		1,181,819	
운반비	127,351		363,883	
교육훈련비	20,172,909		40,924,500	
도서인쇄비	8,444,636		-	
사무용품비	14,262,355		5,131,360	
소모품비	8,514,778		196,290,303	
수수료비용	128,818,360		193,194,269	
광고선전비	29,652,657		25,671,818	
세탁비	-		61,969,894	
회의참석비	6,950,000		2,200,000	
공공운영비	-		136,300	
협회비	314,000		-	
V. 영업이익(손실)		-		(314,701)
VI. 영업외수익		-		948,111
이자수익	1,925,336		801,943	
퇴직연금운용수익	814,040		-	
잡이익	3,809,089		146,168	
반환금	(6,548,465)		-	
VII. 영업외비용		-		633,410
잡손실	-		633,410	
VIII. 법인세차감전순이익(손실)		-		-
IX. 법인세등		-		-
X. 당기순이익(손실)		-		-

‘첨부된 주석은 본 재무제표의 일부입니다.’

(3) 자본변동표

자본변동표

제 2 기 2025년 1월 1일부터 2025년 12월 31일까지
제 1 기 2024년 3월 13일부터 2024년 12월 31일까지

회사명: 완도해양치유관리공단

(단위: 원)

과 목	자 본 금	자 본 잉여금	기타포괄 손익누계액	이익 잉여금	총 계
2024.3.13(전기초)	-	-	-	-	-
자본금의 납입	100,000,000	-	-	-	100,000,000
당기순이익(손실)	-	-	-	-	-
2024.12.31(전기말)	100,000,000	-	-	-	100,000,000
2025.1.1(당기초)	100,000,000	-	-	-	100,000,000
당기순이익(손실)	-	-	-	-	-
2025.12.31(당기말)	100,000,000	-	-	-	100,000,000

"첨부된 주석은 본 재무제표의 일부입니다."

(4) 이익잉여금처분계산서

이익잉여금처분계산서

제 2(당)기 2025년 01월 01일부터 제 1(전기) 2024년 03월 13일까지
 2025년 12월 31일부터 2024년 12월 31일까지

처분 예정일 2025년 02월 28일 처분 확정일 2025년 02월 28일

회사명: 완도해양치유관리공단

(단위: 원)

과목	제 2(당)기		제 1(전기)	
	금액		금액	
1. 전기이월미처분이익잉여금	0		0	
2. 회계변경의 누적효과	0		0	
3. 전기오류수정이익	0		0	
4. 전기오류수정손실	0		0	
5. 중간배당금	0		0	
6. 당기순이익	0		0	
II. 임의적립금 등의 이입액		0		0
1.	0		0	
2.	0		0	
합계	0		0	
III. 이익잉여금처분액		0		0
1. 이익준비금	0		0	
2. 재무구조개선적립금	0		0	
3. 주식할인발행차금상각액	0		0	
4. 배당금	0		0	
가. 현금배당	0		0	
주당배당금(톨)	0		0	
나. 주식배당	0		0	
주당배당금(톨)	0		0	
5. 사업확장적립금	0		0	
6. 감채적립금	0		0	
7. 배당평균적립금	0		0	
IV. 차기이월미처분이익잉여금		0		0

(5) 현금흐름표

현금흐름표

제 2 기: 2025년 1월 1일부터 2025년 12월 31일까지

제 1 기: 2024년 3월 13일부터 2024년 12월 31일까지

[0193] 완도해양치유관리공단

(단위:원)

과 목	당기(제2기)	전기(제1기)
I. 영업활동으로 인한 현금흐름	(78,812,299)	419,032,462
1. 당기순이익(손실)	-	-
2. 현금의 유출이 없는 비용등의 가산	144,553,305	59,320,000
퇴직급여	144,553,305	59,320,000
3. 현금의 유입이 없는 수익등의 차감	-	-
4. 영업활동으로 인한 자산부채의 변동	(223,365,604)	359,712,462
미수금의 감소(증가)	(30,948,116)	(2,193,734)
선급비용의 감소(증가)	(2,063,900)	(615,620)
당기법인세자산의 감소(증가)	(146,100)	(144,510)
미지급금의 증가(감소)	(93,236,318)	341,098,616
예수금의 증가(감소)	7,230,380	21,414,940
선수금의 증가(감소)	(102,000)	102,000
부가세예수금의 증가(감소)	11,698,080	-
미지급비용의 증가(감소)	69,939,630	50,770
퇴직금의 지급	(39,821,350)	-
퇴직연금운용자산의 증가	(145,915,910)	-
II. 투자활동으로 인한 현금흐름	-	(105,386,778)
1. 투자활동으로 인한 현금유입액	-	-
2. 투자활동으로 인한 현금 유출액	-	(105,386,778)
유형자산의 취득	-	81,980,082
무형자산의 취득	-	23,406,696
III. 재무활동으로 인한 현금흐름	-	205,386,778
1. 재무활동으로 인한 현금유입액	-	205,386,778
자본금의 납입	-	100,000,000
수탁자산취득보조금의 증가	-	105,386,778
2. 재무활동으로 인한 현금유출액	-	-
IV. 현금의 증가(감소)(I+II+III)	(78,812,299)	519,032,462
V. 기초의 현금	519,032,462	-
VI. 기말의 현금(주석 15)	440,220,163	519,032,462

"첨부된 주석은 본 재무제표의 일부입니다."

(6) 재무제표에 대한 주석

제 2 기: 2025년 1월 1일부터 2025년 12월 31일까지

제 1 기: 2024년 3월13일부터 2024년 12월 31일까지

완도해양치유관리공단

1. 공단의 개요

완도해양치유관리공단은 지방공기업법 제76조 및 완도해양유치관리공단 설립 및 운영에 관한조례에 의거 해양치유산업의 발전을 통한 지역 경제 활성화 기여 및 지속 가능한 발전 도모를 목적으로 2024년 3월 13일에 설립되었습니다.

공단의 주요대행사업의 내역은 다음과 같습니다.

- 1) 해양치유시설 관리 및 운영 : 3개(해양치유센터, 해양기후치유센터, 해양문화치유센터)
- 2) 해양치유 관광시설 관리 및 운영 : 1개(완도타워)
- 3) 국가 또는 지방자치단체 및 공공단체가 위탁하는 사업으로 군수 승인을 얻은 사업
- 4) 해당 시설의 부대 사업 및 경영수익사업

당기말 현재 공단의 자본금은 100백만원으로 전액 전라남도 완도군이 출자하였습니다.

2. 재무제표 작성기준 및 유의적인 회계정책

공단의 재무제표는 지방공기업법(령), 지방공기업결산기준 및 공단의 회계규정에 따라 작성되었습니다. 동법(령), 결산기준 및 규정에서 규정되어 있지 않은 사항은 일반 기업회계기준에 따라 작성되었으며, 재무제표 작성에 적용된 유의적인 회계정책의 내용은 다음과 같습니다.

1) 현금 및 현금성 자산

공단은 통화 및 타인발행수표 등 통화대용증권과 당좌예금, 보통예금 및 큰 거래 비용 없이 현금으로 전환이 용이하고 이자율 변동에 따른 가치변동이 중요하지 않은 금융상품으로서 취득 당시 만기일(또는 상환일)이 3개월 이내인 것을 현금 및 현금성 자산으로 분류하고 있습니다.

2) 대손충당금

공단은 보고기간 종료일 현재 매출채권, 대여금, 미수금 등 받을 채권 잔액의 회수 가능성에 대한 개별 분석 및 과거의 대손경험율을 토대로 하여 예상되는 대손추정액을 대손충당금으로 설정하고 있습니다.

3) 유형자산

공단은 유형자산을 최초에는 취득원가(구입원가 또는 제작원가 및 경영진이 의도하는 방식으로 자산을 가동하는 데 필요한 장소와 상태에 이르게 하는데 직접 관련되는 지출 등으로 구성되며 매입 할인 등이 있는 경우에는 이를 차감)로 측정하며, 현물출자, 증여, 기타무상으로 취득한 유형자산은 공정가치를 취득원가로 하고 있습니다.

한편, 동종자산과의 교환으로 받은 유형자산의 취득원가는 교환으로 제공한 자산의 장부금액으로, 다른 종류의 자산과의 교환으로 취득한 자산의 취득원가는 교환을 위하여 제공한 자산의 공정가치로 측정하고, 제공한 자산의 공정가치가 불확실한 경우에는 교환으로 취득한 자산의 공정가치로 측정하고 있습니다. 공단은 유형자산의 취득 또는 완성후의 지출이 자산으로부터 발생하는 미래경제적 효익이 유입될 가능성이 높으며, 그 원가를 신뢰성 있게 측정할 수 있는 경우에 한하여 자본적 지출로 처리하고 적절한 경우 별도의 자산으로 인식하고 교체된 자산은 재무상태표에서 제거하고 있습니다. 한편, 수선유지를 위한 지출에는 발생한 기간의 비용으로 인식하고 있습니다.

유형자산에 대한 감가상각은 자산이 사용가능한 때(경영진이 의도하는 방식으로 자산을 가동하는데 필요한 장소와 상태에 이른 때)부터 아래의 자산별 내용연수에 따라 구축물과 차량운반구는 정액법 및 비품은 정률법에 의하여 계상하고 있습니다.

계정과목	추정내용연수
구축물	20년
차량운반구	5년
비품	5년

공단은 내용연수 도중 사용을 중단하고, 처분 또는 폐기할 예정인 유형자산은 감가상각을 하지 않는 대신 사용을 중단한 시점의 장부금액을 기타비유동자산으로 재분류하고, 손상차손 발생 여부를 매 회계연도 말에 검토하고 있습니다. 다만, 내용연수 도중 사용을 중단하였으나, 장래 사용을 재개할 예정인 유형자산에 대해서는 감가상각을 하되, 그 감가상각비는 운휴자산감가상각비의 과목으로 하여 영업외비용으로 처리하고 있습니다.

4) 무형자산

무형자산은 취득원가에서 공단이 추정한 내용연수인 5년을 적용하여 정액법에 의하여 계상된 상각액을 직접 차감한 형식으로 재무상태표에 표시하고 있습니다. 공단은 개별 취득한 무형자산을 최초로 인식할 때에는 취득원가(당해무형자산의 구입가격과 자산을 의도한 목적에 사용할 수 있도록 준비하는데 직접 관련되는 원가)로 측정하

고 있으며 사업결합으로 취득한 무형자산의 원가는 사업결합에 관한 기업회계기준에 따라 취득일의 공정가치로 측정하고 있습니다. 한편, 내부적으로 창출한 무형자산 중 연구단계에서 발생한 지출은 발생한 기간의 비용으로 인식하고 개발단계에서 발생한 지출은 다음의 조건을 모두 충족하는 경우에만 무형자산으로 인식하고 있습니다.

- ① 무형자산을 사용 또는 판매하기 위해 그 자산을 완성시킬 수 있는 기술적 실현 가능성을 제시할 수 있음
- ② 무형자산을 완성해 그것을 사용하거나 판매하려는 기업의 의도가 있음
- ③ 완성된 무형자산을 사용하거나 판매할 수 있는 기업의 능력을 제시할 수 있음
- ④ 무형자산이 어떻게 미래경제적효익을 창출할 것인가를 보여줄 수 있음
- ⑤ 무형자산의 개발을 완료하고 그것을 판매 또는 사용하는데 필요한 기술적, 금전적 자원을 충분히 확보하고 있다는 사실을 제시할 수 있음
- ⑥ 개발단계에서 발생한 무형자산 관련 지출을 신뢰성 있게 구분하여 측정할 수 있음

한편, 공단의 무형자산은 5년에 걸쳐 정액법에 의하여 계상된 상각액을 직접 차감한 형식으로 재무상태표에 표시하고 있습니다.

5) 수탁자산

공단에서 관리하고 있는 자치단체의 공공시설(자치단체 소유의 자산)등은 지방공기업 결산기준에 따라 공단의 자산과 구분하여 수탁자산의 계정으로 재무상태표에 별도 표시하고 있습니다. 한편, 수탁자산 취득 보조금은 수탁자산의 차감 항목으로 재무상태표에 표시하고, 해당자산 감가상각시 감가상각비와 상계처리하고 있습니다.

6) 자산손상

공단은 금융자산, 재고자산에 속하는 자산을 제외한 공단의 모든 자산에 대하여 매 보고기간 말마다 자산손상을 시사하는 징후가 있는지 검토하고 있습니다. 만약 그러한 징후가 있다면 당해 자산의 회수가능액을 추정하고 있으며 자산의 회수가능액이 장부금액에 중요하게 미달하게 되는 경우에는 장부금액을 회수가능액으로 조정하고 그 차액을 손상차손으로 처리하고 있습니다. 다만, 유형자산의 경우에는 유형자산의 손상징후가 있다고 판단되고 당해 유형자산(개별자산 또는 유형자산만으로 구성된 현금창출단위 포함)의 사용 및 처분으로부터 기대되는 미래의 현금흐름총액의 추정액이 장부금액에 미달하는 경우에 장부금액을 회수가능액으로 조정하고 그 차액을 손상차손으로 처리하고 있습니다.

또한, 아직 사용 가능하지 않은 무형자산과 사용을 중지하고 처분을 위해 보유하는

자산에 대해서는 자산손상을 시사하는 징후와 관계없이 매 보고기간 말에 회수가능액을 추정하고 있습니다.

공단은 개별 자산별로 회수가능액을 추정하고 있으며 만약 개별 자산의 회수가능액을 추정할 수 없다면 그 자산이 속한 현금창출단위(다른 자산이나 자산집단에서의 현금유입과는 거의 독립적인 현금유입을 창출하는 식별가능한 최소자산집단)로 회수가능액을 결정하고 있습니다. 현금창출단위의 회수가능액이 장부금액에 미달하는 경우에는 손상차손을 인식하며 손상차손은 우선적으로 현금창출단위(또는 현금창출단위 집단)에 배분된 영업권의 장부금액을 감소시키는데 배분되고 그 다음 현금창출단위(또는 현금창출단위 집단)에 속하는 다른 자산에 각각 장부금액에 비례하여 배분하며, 이러한 경우 개별자산의 장부금액은 순공정가치, 사용가치 또는 영(0) 중 가장 큰 금액이하로 감소할 수 없습니다. 자산의 손상차손환입으로 증가된 장부금액은 과거에 손상차손을 인식하기 전 장부금액의 감가상각 또는 상각 후 잔액을 초과할 수 없으며 즉시 당기손익으로 인식하고 있습니다.

7) 대행사업예수금

공단은 전라남도 완도군으로부터 관리·운영을 위탁받은 대행사업과 관련하여 특정 목적의 예산외에 사업비를 수령한 경우 수익·비용으로 계상하지 아니하고 대행사업 예수금으로 계상한 후 지출 시 대행사업예수금의 감소로 처리하며 해당 사업 종료 시 정산을 통하여 반납하고 있습니다.

8) 종업원 급여

(1) 퇴직급여충당부채

공단은 임직원 퇴직금 지급 규정에 따라 보고 기간 종료일 현재 1년 이상 근속한 전임 직원이 일시에 퇴직할 경우에 지급하여야 할 퇴직금 총추계액을 퇴직급여충당부채로 설정하고 있습니다.

(2) 연차수당부채

공단은 종업원이 미래의 연차유급휴가에 대한 권리를 발생시키는 근무용역을 제공하는 회계기간에 연차유급휴가와 관련된 비용과 부채를 인식하고 있습니다. 공단은 근로기준법에 따라 연차유급휴가의 사용촉진제도를 시행하고 있으며, 미사용 연차유급휴가 중 일부에 대해서는 보상의무가 없습니다. 따라서 보고기간말 현재 근무용역 제공을 통해 발생한 연차유급휴가 중 일부에 대하여 비용과 부채를 인식합니다.

9) 충당부채

공단은 지출의 시기 또는 금액이 불확실한 부채 중 과거사건이나 거래의 결과로 현재 의무가 존재하고 당해 의무를 이행하기 위하여 자원이 유출될 가능성이 매우 높으며 그 의무의 이행에 소요되는 금액을 신뢰성 있게 추정할 수 있는 경우에는 부채로 계상하고 있습니다. 또한 충당부채의 명목금액과 현재가치의 차이가 유의적인 경우에는 의무를 이행하기 위하여 예상되는 지출액의 현재 가치로 평가하고 있습니다. 제3자가 변제하여 줄 것이 확실한 경우에 한하여 변제할 금액을 별도의 자산으로 처리하며 이 경우 변제에 따른 수익에 해당하는 금액은 충당부채의 인식에 따라 손익계산서에 계상될 관련 비용과 상계하고 있습니다.

10) 수익인식

공단의 수익은 자체사업수익과 대행사업수익 및 기타영업수익으로 구분됩니다. 대행사업수익은 지방공기업 결산지침에 따라 자치단체에서 업무 위·수탁 시 포괄적으로 부담하는 대행사업비 교부액을 수익으로 인식하고 있습니다.

또한, 대행사업비 정산시점에 반납대상 금액을 정산반환금등 과목으로 대행사업수익에서 차감형식으로 표시하고 있으며, 보고기간 종료일 현재 미 반납된 경우 미지급금으로, 대행사업별로 예산을 초과한 집행액이 발생하는 경우 대행사업수입과 미수금으로 회계처리하고 있습니다. 다만, 계속사업과 관련된 미 집행 잔액은 반납대상에서 제외하고 선수금으로 계상하고 있습니다. 한편, 자치단체에서 위탁한 사업은 자치단체의 수입으로 처리됨에 따라 공단의 수익으로 회계처리 하지 않습니다.

3. 현금 및 현금성 자산

보고기간 종료일 현재 공단의 현금 및 현금성자산 내역은 다음과 같습니다.

(단위 : 원)

구 분	금융기관	당기말	전기말	비고
보통예금	NH농협은행	282,673,905	356,677,827	대행사업비 계좌
		100,000,000	100,069,565	출자금 계좌
		38,448,264	21,178,920	예수금 계좌
		19,097,994	41,106,150	위탁사업비 계좌
합 계		440,220,163	519,032,462	

4. 미수금

보고기간 종료일 현재 공단의 미수금 내역은 다음과 같습니다.

(단위: 원)

구 분	당기말	전기말	비고
연차충당부채 등	86,484,707	-	
영업 미수금	32,299,180	-	
부가세 미수금	-	1,982,534	부가세 환급금
원천징수세액 미수금	-	211,200	소득세 원천징수세액
기타	842,670	-	
합 계	119,626,557	2,193,734	

5. 유형자산

(1) 당기 및 전기 중 유형자산의 변동내역은 다음과 같습니다.

(당기)

(단위: 원)

구 분	기초	취득	처분	감가상각	기말금액
구축물	8,878,951	-	-	(452,227)	8,426,724
수탁자산취득보조금	(8,878,951)	-	-	452,227	(8,426,724)
차량운반구	49,563,286	-	-	(10,620,704)	38,942,582
수탁자산취득보조금	(49,563,286)	-	-	10,620,704	(38,942,582)
비품	16,763,975	-	-	(7,560,540)	9,203,435
수탁자산취득보조금	(16,763,975)	-	-	7,560,540	(9,203,435)
합 계	-	-	-	-	-

(전기)

(단위: 원)

구 분	기초	취득	처분	감가상각	기말금액
구축물	-	9,044,545	-	(165,594)	8,878,951
수탁자산취득보조금	-	(9,044,545)	-	165,594	(8,878,951)
차량운반구	-	53,103,520	-	(3,540,234)	49,563,286
수탁자산취득보조금	-	(53,103,520)	-	3,540,234	(49,563,286)
비품	-	19,832,017	-	(3,068,042)	16,763,975
수탁자산취득보조금	-	(19,832,017)	-	3,068,042	(16,763,975)
합 계	-	-	-	-	-

(2) 당기말 현재 공단은 해양치유센터 시설물에 대하여 영조물 손해배상 공제에 가입하고 있습니다. 한편, 상기 공제 이외에 공단은 단체상해보험과 차량운반구에 대하여 자동차손해배상책임보험에 가입하고 있습니다.

6. 무형자산

당기 및 전기 중 무형자산의 변동내역은 다음과 같습니다.

(당기)

(단위: 원)

구 분	기초금액	취득	처분	무형자산상각	기말
소프트웨어	22,683,254	-	-	(4,681,339)	18,001,915
수탁자산취득보조금	(22,683,254)	-	-	4,681,339	(18,001,915)
합 계	-	-	-	-	-

(전기)

(단위: 원)

구 분	기초금액	취득	처분	무형자산상각	기말
소프트웨어	-	23,406,696	-	(723,442)	22,683,254
수탁자산취득보조금	-	(23,406,696)	-	723,442	(22,683,254)
합 계	-	-	-	-	-

7. 미지급금

보고기간종료일 현재 공단의 예수금 내역은 다음과 같습니다.

(단위: 원)

구 분	당기말	전기말	비고
대행사업비 등 반납예정액	282,673,905	341,091,218	대행사업비 반납금 등
대행사업비 미집행액	-	59,327,398	대행사업비 미집행액
세외수입반납예정액	51,673,100	-	세외수입반납예정액
합 계	334,347,005	400,418,616	

8. 예수금

보고기간종료일 현재 공단의 예수금 내역은 다음과 같습니다.

(단위: 원)

구 분	당기말	전기말	비고
4대보험 예수금	22,899,000	5,838,390	
원천세액 예수금	5,746,320	15,576,550	
합 계	28,645,320	21,414,940	

9. 선수금

보고기간종료일 현재 공단의 선수금 내역은 다음과 같습니다.

(단위: 원)

구 분	당기말	전기말	비고
식비 선수금	-	102,000	

10. 미지급비용

보고기간종료일 현재 공단의 미지급비용 내역은 다음과 같습니다.

(단위: 원)

구 분	당기말	전기말	비고
연차충당부채	69,155,410	-	
기타	834,990	50,770	
합계	69,990,400	50,770	

11. 퇴직급여충당부채

(1) 당기 및 전기 중 퇴직급여충당부채의 변동내역은 다음과 같습니다.

(단위: 원)

구 분	당 기	전 기
기 초	-	-
증 가	203,873,305	-
지 급 액	(39,821,350)	-
기 말	164,051,955	-
퇴직연금운용자산	145,915,910	-

(2) 퇴직연금운용자산은 확정급여형연금신탁으로 운영되고 있으며 그 내용은 다음과 같습니다.

(단위: 원)

예치기관	당 기	전 기	운용자산
NH농협은행	145,915,910	-	정기예금

(3) 퇴직연금운용자산의 공정가치 및 변동내역은 다음과 같습니다.

(단위: 원)

구 분	당 기	전 기
기 초	-	-
불 입	176,186,000	-
퇴직금의 지급	(30,489,960)	-
평 가	219,870	-
기 말	145,915,910	-

12. 자본금

당기 및 전기 말 현재 공단의 자본금은 100,000천원이며, 설립 당시 전라남도 완도군 일반회계로부터 현금 출자받은 금액입니다.

13. 이익잉여금

공단은 손익이 발생하지 않는 대행사업이외의 자체사업이 없어 당기순손익이 발생할 여지가 없으므로, 주석으로 기재할 이익잉여금처분계산서 또는 결손금처리계산서는 해당사항이 없습니다.

14. 성과급

당해연도 근무로 인해 다음연도에 지급할 의무가 발생하는 평가급 및 성과급은 보고 기간 말 현재 합리적으로 예측할 수 없어 당해연도 재무제표에 반영하지 아니하였습니다.

15. 현금흐름표

공단은 현금흐름표상의 영업활동으로 인한 현금흐름표를 간접법으로 작성하였으며, 현금의 유입과 유출이 없는 유의적인 거래는 없습니다. 한편, 현금흐름표 상의 현금은 재무상태표상의 현금 및 현금성자산입니다.

16. 우발상황과 약정사항

(1) 당기말 현재 공단이 금융기관으로부터 제공받고 있는 지급보증내역은 다음과 같습니다.

(단위: 원)

구 분	보증금액	보증내역
서울보증보험	50,000,000	전자결제 대행계약에 따른 손해배상 지급보증

17. 특수관계자와의 거래

(1) 당기 및 전기 말 현재 공단의 특수관계자는 전라남도 완도군입니다.

(2) 당기와 전기 중 전라남도 완도군과의 거래 내역은 다음과 같습니다.

(당기)

(단위: 원)

구 분	대행사업비	수탁자산보조금	출자금	합계
당기 수령액	4,318,000,000	-	-	4,318,000,000
당기 사용액	4,035,326,095	-	-	4,035,326,095
차기 이월액	-	-	-	-
반납 예정액	282,673,905	-	-	282,673,905

(전기)

(단위: 원)

구 분	대행사업비	수탁자산보조금	출자금	합계
당기 수령액	2,423,232,142	106,258,858	100,000,000	2,629,491,000
당기 사용액	2,126,595,691	106,258,858	100,000,000	2,332,854,549
차기 이월액	-	-	-	-
반납 예정액	296,636,451	-	-	296,636,451

4. 재무제표 부속명세서

(완도해양치유관리공단)

- | | |
|----------------------|---------------------------------------|
| (1) - 현금예금명세서 | (13) - 기타유동부채명세서 |
| (2) - 영업미수금명세서(매출채권) | (14) - 차입금 명세서 |
| (3) - 기타미수금명세서 | (15) - 총당금명세서 |
| (4) - 재고자산명세서 | (16) - 금융부채 현황 |
| (5) - 기타유동자산명세서 | (17) - 우발부채 현황 |
| (6) - 유가증권명세서 | (18) - 잉여금명세서 |
| (7) - 가동설비자산명세서 | (19) - 전입금, 보조금 등 수입명세서 |
| (8) - 비가동설비자산명세서 | (20) - 감가상각비명세서 |
| (9) - 무형자산명세서 | (21) - 매출(조성)원가명세서
(공영개발, 지방공사·공단) |
| (10) - 투자와 기타자산명세서 | (22) - 성질별 손익계산서 |
| (11) - 매입채무명세서 | (23) - 재무제표와 예산결산 차이명세서 |
| (12) - 미지급비용(금)명세서 | |

(1) 현금예금명세서

(단위 : 원)

구 분		금 액		거래은행
		전 기 이 월 액	기 말잔액	
총계		519,032,462	440,220,163	
현금 및 현금성 자산	소계	519,032,462	440,220,163	
	보통예금	456,747,392	382,673,905	농협
	수입지출외현금	41,208,150	19,097,944	농협
	기타예금(*)	21,076,920	38,448,264	농협

(*) 지방공기업 결산지침에 따라 세입세출현금 및 세입세출외현금 이외의 기타계좌(신용카드 결제계좌 및 공과금 지출계좌 등)를 기타예금으로 계상하였습니다.

(2) 영업미수금명세서

구 분	계정과목	발생일자	미 수 액	거 래 처	미수사유
연도별					
계	미수금	2025. 12. 31	32,299,180		
2025년(당기)	미수금	2025. 12. 31	23,853,747	이니시스	홈페이지
2025년(당기)	미수금	2025. 12. 31	8,445,433	카드매출[신한] 외 13	카드매출 등 미수금
2024년(전기)	-	-	-	-	-

(3) 기타미수금명세서

가. 총 괄

(단위 : 원)

구 분	전기이월 미 수 금	당 기 조 정		당기수입액	기말잔액	비 고
		증 가	감 소			
연도별						
계	2,193,734	87,327,377	2,193,734	2,193,734	87,327,377	
2025년(당기)	2,193,734	87,327,377	2,193,734	2,193,734	87,327,377	
대손충당금	-	-	-	-	-	
순기말잔액	2,193,734	87,327,377	2,193,734	2,193,734	87,327,377	

나. 상세 기타미수금명세서

(단위 : 원)

연도별 \ 구분	계정과목	미 수 액	거 래 처	미수사유
계		87,327,377		
2025년(당기)	기타미수금	86,484,707	완도군청	연차충당부채 등
2025년(당기)	급여	842,670	-	퇴직자 급여 미수금

(4) 재고자산명세서

: 해당없음

(5) 기타유동자산명세서

(단위 : 원)

계정과목	거래내용	거래처	금액	비 고
선급비용	자동차보험료 선급액 등	현대해상보험 등	2,679,520	
당기 법인세자산	이자소득 선납법인세 등	해남세무서 등	290,610	

(6) 유가증권명세서

: 해당없음

(7) 가동설비자산명세서

가. 총괄

(단위 : 원)

구분 계정명	취득원가				감가상각누계액				순장부 가액
	전기 이월액	당기		기말잔액	전기 이월	당기		기말잔액	
		증가	감소			증가	감소		
합계	81,980,082	-	-	81,980,082	6,773,870	18,633,471	-	-25,407,341	56,572,741
구축물	9,044,545	-	-	9,044,545	165,594	452,227	-	617,821	8,426,724
차량 운반구	53,103,520	-	-	53,103,520	3,540,234	10,620,704	-	14,160,938	38,942,582
비품	19,832,017	-	-	19,832,017	3,068,042	7,560,540	-	10,628,582	9,203,435

(8) 비가동설비자산명세서

: 해당없음

(9) 무형자산명세서

(단위 : 원)

구분 과목	취득원가			당기 상각액	기말 잔액	비고
	전기이월액	당기증가	계			
합계	22,683,254	-	22,683,254	4,681,339	18,001,915	
소프트웨어	22,683,254	-	22,683,254	4,681,339	18,001,915	

(10) 투자와 기타자산명세서

: 해당없음

(11) 매입채무명세서(장기, 단기)

(단위 : 원)

계정과목	구분	발생일자	금액	미지급기간(일)	이율	거래처	미지급사유
합 계	-	-	-	-	-	-	-

(12) 미지급비용(금)명세서(장기, 단기)

가. 미지급금 명세서

(단위 : 원)

계정과목	당기말	전기말	비고
대행사업비 등 반납예정액	282,673,905	341,091,218	대행사업비 반납금 등
대행사업비 미집행액	-	59,327,398	대행사업비 미집행액
세외수입반납예정액	51,673,100	-	대행사업비 미집행액
합 계	334,347,005	400,418,616	

나. 미지급비용 명세서

(단위 : 원)

계정과목	당기말	전기말	비고
연차충당부채	69,155,410	-	
기타	834,990	50,770	
합 계	69,990,400	50,770	

(13) 기타유동부채명세서

가. 예수금 명세서

(단위 : 원)

계정과목	당기말	전기말	비고
4대보험 예수금	22,899,000	5,838,390	
원천세액 예수금	5,746,320	15,576,550	
합계	28,645,320	21,414,940	

나. 선수금 명세서

(단위 : 원)

구분	당기말	전기말	비고
식대	-	102,000	식대 선수금

(14) 차입금 명세서

: 해당없음

(15) 총당금명세서

(단위 : 원)

구분 (내역)	기초잔액	당기감소액		당기증가액	기말잔액	비고
		목적사용	기타			
퇴직급여충당부채	-	39,821,350	-	203,873,305	164,051,955	

(16) 금융부채 현황

: 해당없음

(17) 우발부채 현황

: 해당없음

(18) 잉여금명세서

: 해당없음

(19) 전입금.보조금 등 수입명세서

: 해당없음

(20) 감가상각비명세서

(단위 : 원)

구분 (내역)	자산과목	취득원가	당기상각액	상각액누계	기말잔액	상각방법	비고
합	계	105,386,778	23,314,810	30,812,122	74,574,656		
1. 유형자산	계	81,980,082	18,633,471	25,407,341	56,572,741		
	구축물	9,044,545	452,227	617,821	8,426,724	정액법	
	차량운반구	53,103,520	10,620,704	14,160,938	38,942,582	정액법	
	비품	19,832,017	7,560,540	10,628,582	9,203,435	정률법	
2. 무형자산	계	23,406,696	4,681,339	5,404,781	18,001,915		
	소프트웨어	23,406,696	4,681,339	5,404,781	18,001,915	정액법	

(21) 매출(조성)원가명세서

매출 원가명세서

제 2 기 2025년 01월 01일부터 2025년 12월 31일까지

제 1 기 2024년 01월 01일부터 2024년 12월 31일까지

회사명 : 완도해양치유관리공단

(단위 : 원)

과 목	제 2(당)기		제 1(전)기	
	금	액	금	액
1 원 재 료 비		0		0
2 노 무 비		1,913,974,700		0
급 여	1,723,918,580		0	
임 금	18,118,176		0	
상 여 금	65,570,918		0	
퇴 직 급 여	106,367,026		0	
3 경 비		1,433,551,289		0
복 리 후 생 비	3,681,639		0	
여 비 교 통 비	392,000		0	
가 스 수 도 료	183,425,366		0	
전 력 비	504,872,474		0	
세 금 과 공 과 금	49,054,370		0	
임 차 료	9,295,858		0	
보 험 료	88,001,050		0	
운 반 비	50,903		0	
교 육 훈 련 비	1,231,200		0	
도 서 인 쇄 비	3,109,500		0	
사 무 용 품 비	1,771,725		0	
소 모 품 비	130,361,294		0	
수 수 료 비 용	302,240,174		0	
세 탁 비	155,900,100		0	
공 공 운 영 비	163,636		0	
4 당 기 총 제 조 비 용		3,347,525,989		0
5 기 초 재 공 품 재 고 액		0		0
6 합 계		3,347,525,989		0
7 기 말 재 공 품 재 고 액		0		0
8 타 계 정 으 로 대 체 액		0		0
9 당 기 제 품 제 조 원 가		3,347,525,989		0

(22) 성질별 손익계산서

성질별 손익명세서

회사명 : 완도해양치유관리공단

(단위 : 원)

과 목	제 2(당)기		제 1(전)기	
	금	액	금	액
1 매출액		4,015,873,610		2,057,905,069
대행사업수익	4,318,000,000			
정산반환금	(282,673,905)			
수익조정	(19,452,485)			
2 영업비용		4,015,873,610		2,058,219,770
임원급여	83,248,410		54,942,590	
급여	1,915,087,050		947,766,183	
임금	18,118,176			
상여금	77,063,898		1,422,000	
퇴직급여	144,553,305		59,320,000	
경비				
복리후생비	15,152,205		76,717,675	
여비교통비	33,365,577		12,604,690	
접대비			128,500	
통신비	7,108,871		3,089,500	
수도광열비			61,200,280	
가스수도료	183,425,366			
전력비	504,973,584		235,697,175	
세금과공과금	60,060,750		28,523,490	
임차료	28,065,156			
수선비			28,152,727	
보험료	133,565,684		21,590,814	
차량유지비			1,181,819	
운반비	178,254		363,883	
교육훈련비	21,404,109		40,924,500	
도서인쇄비	11,554,136			
사무용품비	16,034,080		5,131,360	
소모품비	138,876,072		196,290,303	
수수료비용	431,058,534		193,194,269	
광고선전비	29,652,657		25,671,818	
세탁비	155,900,100		61,969,894	
회의참석비	6,950,000		2,200,000	
공공운영비	163,636		136,300	
협회비	314,000		-	
3 영업이익(손실)				(314,701)
4 영업외수익				948,111
이자수익	1,925,336		801,943	
퇴직연금운용수익	814,040		-	
잡이익	3,809,089		146,168	
반환금	(6,548,465)			
5 영업외비용				633,410
잡손실			633,410	
6 법인세차감전순이익(손실)				-
8 법인세등				-
9 당기순이익(손실)				-

(23) 재무제표와 예산결산 차이명세서

: 해당없음

5. 예산결산보고서

(완도해양치유관리공단)

(1) - 총 괄 표

(2) - 수입 예산결산보고서

(3) - 지출 예산결산보고서

(1) 총괄표

(단위:원)

구분	사업 예산 결산				자본 예산 결산				자금 결산			
	계정과목	예산액(A)	결산액(B)	증감(A-B)	계정과목	예산액(A')	결산액(B')	증감(A'-B')	계정과목	예산액	결산액	수납액·지출액
수입 (I)	계	4,318,000,000	4,318,000,000	0	계	0	0	0	계	4,318,000,000	4,318,000,000	4,318,000,000
	영업수익	4,318,000,000	4,318,000,000	0					영업수익	4,318,000,000	4,318,000,000	4,318,000,000
지출 (II)	계	4,318,000,000	4,035,326,095	282,673,905	계	0	0	0	계	4,318,000,000	4,035,326,095	4,035,326,095
	해양치유 관리공단 운영 및 관리	1,555,168,000	1,520,832,550	34,335,450					해양치유 관리공단 운영 및 관리	1,555,168,000	1,520,832,550	1,520,832,550
	일반행정 운영관리	173,258,000	142,535,934	30,722,066					일반행정 운영관리	173,258,000	142,535,934	142,535,934
	인력 운영비	2,277,655,000	2,147,553,464	130,101,536					인력 운영비	2,277,655,000	2,147,553,464	2,147,553,464
	기본경비	311,919,000	224,404,147	87,514,853					기본경비	311,919,000	224,404,147	224,404,147
차액 (I - II)	당기순이익 (자본형성)	0	282,673,905	△ 282,673,905	과부족 자본형성	0	0	0	차 기 이 월 금			

(2) 수입예산결산보고서

(단위 : 원)

과 목				예산액				결산액 (A) (정수결정액, 조사결정액)	수 납 액			불납결손액(E)	미수금 (A-B-E)	
관	항	세항	목	당초	추경	이월자금예산액			계	수 입 액 (C)	과오납환불액(D)			실제수납액 (B=C-D)
						이월재원충당금	미지급이월액							
합 계 (1+2+3)				4,000,000,000	318,000,000	0	0	4,318,000,000	4,318,000,000	4,318,000,000	0	4,318,000,000	0	0
600 사업수익 (1)				4,000,000,000	318,000,000	0	0	4,318,000,000	4,318,000,000	4,318,000,000	0	4,318,000,000	0	0
610 영업수익				4,000,000,000	318,000,000	0	0	4,318,000,000	4,318,000,000	4,318,000,000	0	4,318,000,000	0	0
623 대행사업수익				4,000,000,000	318,000,000	0	0	4,318,000,000	4,318,000,000	4,318,000,000	0	4,318,000,000	0	0
01 직접관리비수입				4,000,000,000	318,000,000	0	0	4,318,000,000	4,318,000,000	4,318,000,000	0	4,318,000,000	0	0

(3) 지출예산결산보고서

(단위 : 원)

정책	단위	세부	과목	예산액					당기지출 원인행위액 (B)	결산액		지출액 (E)	미지급비용-금 (C+D-E)	익년도이월액			불용액 (A-C-D-F)			
				당초	추경	예산전용액 (이용, 전용, 조정, 이체)	예비비 지출액	이월자금예산액		계(A)	채무확정액 (C)			지급결정액 (D)	계(F)	건설개량이월		사고이월	계속비이월	
								이월재원 충당금												미지급이월액
합 계 (1 + 2 + 3)				4,000,000,000	318,000,000	0	0	0	0	4,318,000,000	4,035,326,095	4,035,326,095	0	4,035,326,095	0	0	0	0	282,673,905	
수익적지출 계 (1)				4,000,000,000	318,000,000	0	0	0	0	4,318,000,000	4,035,326,095	4,035,326,095	0	4,035,326,095	0	0	0	0	282,673,905	
해양치유산업 육성				1,602,326,000	126,100,000	0	0	0	0	1,728,426,000	1,663,368,484	1,663,368,484	0	1,663,368,484	0	0	0	0	65,057,516	
해양치유관리공단 운영 및 관리				1,437,668,000	117,500,000	0	0	0	0	1,555,168,000	1,520,832,550	1,520,832,550	0	1,520,832,550	0	0	0	0	34,335,450	
완도해양치유센터 및 완도타워 운영				725,458,000	0	△ 611,608,000	0	0	0	113,850,000	111,332,220	111,332,220	0	111,332,220	0	0	0	0	2,517,780	
201 일반운영비				717,458,000	0	△ 610,538,000	0	0	0	106,920,000	105,568,420	105,568,420	0	105,568,420	0	0	0	0	1,351,580	
01 사무관리비				31,050,000	0	8,430,000	0	0	0	39,480,000	39,330,000	39,330,000	0	39,330,000	0	0	0	0	150,000	
03 행사운영비				5,000,000	0	△ 5,000,000	0	0	0	0	0	0	0	0	0	0	0	0	0	
11 지급수수료				9,960,000	0	△ 8,400,000	0	0	0	1,560,000	1,320,000	1,320,000	0	1,320,000	0	0	0	0	240,000	
13 임차료				34,200,000	0	△ 6,310,000	0	0	0	27,890,000	27,232,660	27,232,660	0	27,232,660	0	0	0	0	657,340	
14 회의비				1,920,000	0	△ 1,500,000	0	0	0	420,000	200,000	200,000	0	200,000	0	0	0	0	220,000	
21 공공요금및제세				632,928,000	0	△ 595,358,000	0	0	0	37,570,000	37,485,760	37,485,760	0	37,485,760	0	0	0	0	84,240	
22 차량·선박비				2,400,000	0	△ 2,400,000	0	0	0	0	0	0	0	0	0	0	0	0	0	
203 업무추진비				5,000,000	0	0	0	0	0	5,000,000	5,000,000	5,000,000	0	5,000,000	0	0	0	0	0	
07 사업업무추진비				5,000,000	0	0	0	0	0	5,000,000	5,000,000	5,000,000	0	5,000,000	0	0	0	0	0	
214 수선유지교체비				3,000,000	0	△ 1,070,000	0	0	0	1,930,000	763,800	763,800	0	763,800	0	0	0	0	1,166,200	
05 수선유지비				3,000,000	0	△ 1,070,000	0	0	0	1,930,000	763,800	763,800	0	763,800	0	0	0	0	1,166,200	
완도해양치유센터 환경관리				36,000,000	0	△ 10,813,000	0	0	0	25,187,000	23,709,840	23,709,840	0	23,709,840	0	0	0	0	1,477,160	
201 일반운영비				36,000,000	0	△ 10,813,000	0	0	0	25,187,000	23,709,840	23,709,840	0	23,709,840	0	0	0	0	1,477,160	
01 사무관리비				34,800,000	0	△ 10,813,000	0	0	0	23,987,000	23,106,340	23,106,340	0	23,106,340	0	0	0	0	880,660	
02 공공운영비				1,200,000	0	0	0	0	0	1,200,000	603,500	603,500	0	603,500	0	0	0	0	596,500	
완도해양치유센터 프로그램 운영				267,020,000	28,200,000	0	0	0	0	295,220,000	280,981,320	280,981,320	0	280,981,320	0	0	0	0	14,238,680	
201 일반운영비				205,160,000	28,200,000	1,500,000	0	0	0	234,860,000	221,362,760	221,362,760	0	221,362,760	0	0	0	0	13,497,240	
01 사무관리비				37,900,000	0	0	0	0	0	37,900,000	37,810,250	37,810,250	0	37,810,250	0	0	0	0	89,750	
03 행사운영비				0	0	1,500,000	0	0	0	1,500,000	1,500,000	1,500,000	0	1,500,000	0	0	0	0	0	
11 지급수수료				167,260,000	28,200,000	△ 2,755,000	0	0	0	192,705,000	179,564,110	179,564,110	0	179,564,110	0	0	0	0	13,140,890	
13 임차료				0	0	2,755,000	0	0	0	2,755,000	2,488,400	2,488,400	0	2,488,400	0	0	0	0	266,600	

정책	단위	세부	과 목	예산액						당기지출 원인행위액 (B)	결산액		지출액 (E)	미지급비용금 (C+D-E)	익년도이월액			불용액 (A-C-D-F)		
				당초	추경	예산전용액 (이용,전용, 조정,이체)	예비비 지출액	이월자금예산액			계(A)	채무확정액 (C)			지급결정액 (D)	계(F)	건설개량이월		사고이월	계속비이월
								이월재원 충당금	미지급이월액											
			206 재료비	41,700,000	0	0	0	0	41,700,000	41,558,560	41,558,560	0	41,558,560	0	0	0	0	141,440		
			01 일반재료비	41,700,000	0	0	0	0	41,700,000	41,558,560	41,558,560	0	41,558,560	0	0	0	0	141,440		
			301 일반보전금	20,160,000	0	△ 1,500,000	0	0	18,660,000	18,060,000	18,060,000	0	18,060,000	0	0	0	0	600,000		
			12 기타보상금	20,160,000	0	△ 1,500,000	0	0	18,660,000	18,060,000	18,060,000	0	18,060,000	0	0	0	0	600,000		
			완도해양치유센터 시설관리	251,790,000	79,000,000	622,421,000	0	0	953,211,000	950,630,680	950,630,680	0	950,630,680	0	0	0	0	2,580,320		
			201 일반운영비	201,740,000	54,000,000	616,047,000	0	0	871,787,000	870,006,830	870,006,830	0	870,006,830	0	0	0	0	1,780,170		
			01 사무관리비	9,160,000	0	0	0	0	9,160,000	8,847,000	8,847,000	0	8,847,000	0	0	0	0	313,000		
			02 공공운영비	2,000,000	0	△ 2,000,000	0	0	0	0	0	0	0	0	0	0	0	0		
			11 지급수수료	190,580,000	0	5,158,000	0	0	195,738,000	195,737,900	195,737,900	0	195,737,900	0	0	0	0	100		
			12 교육훈련비	0	0	1,500,000	0	0	1,500,000	1,097,000	1,097,000	0	1,097,000	0	0	0	0	403,000		
			13 임차료	0	0	5,960,000	0	0	5,960,000	5,859,640	5,859,640	0	5,859,640	0	0	0	0	100,360		
			21 공공요금및제세	0	54,000,000	605,429,000	0	0	659,429,000	658,465,290	658,465,290	0	658,465,290	0	0	0	0	963,710		
			214 수선유지교체비	50,050,000	25,000,000	6,374,000	0	0	81,424,000	80,623,850	80,623,850	0	80,623,850	0	0	0	0	800,150		
			05 수선유지비	50,050,000	25,000,000	6,374,000	0	0	81,424,000	80,623,850	80,623,850	0	80,623,850	0	0	0	0	800,150		
			완도타워 시설물 관리	157,400,000	10,300,000	0	0	0	167,700,000	154,178,490	154,178,490	0	154,178,490	0	0	0	0	13,521,510		
			201 일반운영비	128,000,000	8,300,000	5,886,000	0	0	142,186,000	128,665,140	128,665,140	0	128,665,140	0	0	0	0	13,520,860		
			01 사무관리비	11,300,000	0	△ 550,000	0	0	10,750,000	10,742,870	10,742,870	0	10,742,870	0	0	0	0	7,130		
			11 지급수수료	20,040,000	0	11,135,000	0	0	31,175,000	31,174,520	31,174,520	0	31,174,520	0	0	0	0	480		
			13 임차료	6,660,000	0	△ 2,670,000	0	0	3,990,000	3,981,500	3,981,500	0	3,981,500	0	0	0	0	8,500		
			21 공공요금및제세	90,000,000	8,300,000	△ 2,029,000	0	0	96,271,000	82,766,250	82,766,250	0	82,766,250	0	0	0	0	13,504,750		
			214 수선유지교체비	29,400,000	2,000,000	△ 5,886,000	0	0	25,514,000	25,513,350	25,513,350	0	25,513,350	0	0	0	0	650		
			05 수선유지비	29,400,000	2,000,000	△ 5,886,000	0	0	25,514,000	25,513,350	25,513,350	0	25,513,350	0	0	0	0	650		
			일반행정운영관리	164,658,000	8,600,000	0	0	0	173,258,000	142,535,934	142,535,934	0	142,535,934	0	0	0	0	30,722,066		
			해양치유관리공단 행정운영	56,878,000	8,600,000	37,000,000	0	0	102,478,000	85,569,650	85,569,650	0	85,569,650	0	0	0	0	16,908,350		
			201 일반운영비	56,878,000	6,800,000	37,000,000	0	0	100,678,000	85,569,650	85,569,650	0	85,569,650	0	0	0	0	15,108,350		
			01 사무관리비	44,408,000	1,800,000	20,300,000	0	0	66,508,000	61,926,100	61,926,100	0	61,926,100	0	0	0	0	4,581,900		
			11 지급수수료	0	5,000,000	16,700,000	0	0	21,700,000	18,318,550	18,318,550	0	18,318,550	0	0	0	0	3,381,450		

정책	단위	세부	과 목		예산액					당기지출 원인행위액 (B)	결산액		지출액 (E)	미지급비용금 (C+D-E)	익년도이월액				불용액 (A-C-D-F)	
			목	당초	추경	예산전용액 (이용,전용, 조정,이체)	예비비 지출액	이월자금예산액			계(A)	채무확정액 (C)			지급결정액 (D)	계(F)	건설개량이월	사고이월		계속비이월
								이월재원 충당금	미지급이월액											
			12 교육훈련비	12,470,000	0	0	0	0	0	12,470,000	5,325,000	5,325,000	0	5,325,000	0	0	0	0	7,145,000	
			301 일반보전금	0	1,800,000	0	0	0	0	1,800,000	0	0	0	0	0	0	0	0	1,800,000	
			09 행사실비지원금	0	1,800,000	0	0	0	0	1,800,000	0	0	0	0	0	0	0	0	1,800,000	
			전산장비 및 SW 운영관리	13,320,000	0	△ 8,300,000	0	0	0	5,020,000	4,854,900	4,854,900	0	4,854,900	0	0	0	0	165,100	
			201 일반운영비	13,320,000	0	△ 8,300,000	0	0	0	5,020,000	4,854,900	4,854,900	0	4,854,900	0	0	0	0	165,100	
			01 사무관리비	13,320,000	0	△ 10,213,000	0	0	0	3,107,000	2,942,000	2,942,000	0	2,942,000	0	0	0	0	165,000	
			11 지급수수료	0	0	1,913,000	0	0	0	1,913,000	1,912,900	1,912,900	0	1,912,900	0	0	0	0	100	
			홈페이지 운영관리	27,010,000	0	0	0	0	0	27,010,000	19,404,584	19,404,584	0	19,404,584	0	0	0	0	7,605,416	
			201 일반운영비	3,850,000	0	0	0	0	0	3,850,000	2,404,584	2,404,584	0	2,404,584	0	0	0	0	1,445,416	
			02 공공운영비	3,850,000	0	0	0	0	0	3,850,000	2,404,584	2,404,584	0	2,404,584	0	0	0	0	1,445,416	
			214 수선유지교체비	23,160,000	0	0	0	0	0	23,160,000	17,000,000	17,000,000	0	17,000,000	0	0	0	0	6,160,000	
			05 수선유지비	23,160,000	0	0	0	0	0	23,160,000	17,000,000	17,000,000	0	17,000,000	0	0	0	0	6,160,000	
			행정정보시스템 운영관리	67,450,000	0	△ 28,700,000	0	0	0	38,750,000	32,706,800	32,706,800	0	32,706,800	0	0	0	0	6,043,200	
			201 일반운영비	67,450,000	0	△ 28,700,000	0	0	0	38,750,000	32,706,800	32,706,800	0	32,706,800	0	0	0	0	6,043,200	
			11 지급수수료	67,450,000	0	△ 28,700,000	0	0	0	38,750,000	32,706,800	32,706,800	0	32,706,800	0	0	0	0	6,043,200	
			행정운영경비	2,397,674,000	191,900,000	0	0	0	0	2,589,574,000	2,371,957,611	2,371,957,611	0	2,371,957,611	0	0	0	0	217,616,389	
			인력운영비	2,085,755,000	191,900,000	0	0	0	0	2,277,655,000	2,147,553,464	2,147,553,464	0	2,147,553,464	0	0	0	0	130,101,536	
			인력운영비	2,085,755,000	191,900,000	0	0	0	0	2,277,655,000	2,147,553,464	2,147,553,464	0	2,147,553,464	0	0	0	0	130,101,536	
			101 인건비	1,886,089,000	191,900,000	0	0	0	0	2,077,989,000	1,962,497,856	1,962,497,856	0	1,962,497,856	0	0	0	0	115,491,144	
			01 보수	650,681,000	0	△ 70,000,000	0	0	0	580,681,000	490,928,590	490,928,590	0	490,928,590	0	0	0	0	89,752,410	
			03 공무직(무기계약)근 로자보수	815,248,000	16,463,000	0	0	0	0	831,711,000	820,574,750	820,574,750	0	820,574,750	0	0	0	0	11,136,250	
			04 기간제근로자등보수	420,160,000	175,437,000	70,000,000	0	0	0	665,597,000	650,994,516	650,994,516	0	650,994,516	0	0	0	0	14,602,484	
			107 퇴직급여	116,866,000	0	0	0	0	0	116,866,000	116,866,000	116,866,000	0	116,866,000	0	0	0	0	0	
			03 퇴직급여	116,866,000	0	0	0	0	0	116,866,000	116,866,000	116,866,000	0	116,866,000	0	0	0	0	0	
			201 일반운영비	82,800,000	0	0	0	0	0	82,800,000	68,189,608	68,189,608	0	68,189,608	0	0	0	0	14,610,392	
			15 복리후생비	82,800,000	0	0	0	0	0	82,800,000	68,189,608	68,189,608	0	68,189,608	0	0	0	0	14,610,392	
			기본경비	311,919,000	0	0	0	0	0	311,919,000	224,404,147	224,404,147	0	224,404,147	0	0	0	0	87,514,853	

정책	단위	세부	과 목	예산액						당기지출 원인행위액 (B)	결산액		지출액 (E)	미지급비용금 (C+D-E)	익년도이월액				불용액 (A-C-D-F)	
				당초	추경	예산전용액 (이용,전용, 조정,이체)	예비비 지출액	이월자금예산액			계(A)	채무확정액 (C)			지급결정액 (D)	계(F)	건설개량이월	사고이월		계속비이월
								이월재원 충당금	미지급이월액											
			기본경비	311,919,000	0	0	0	0	0	311,919,000	224,404,147	224,404,147	0	224,404,147	0	0	0	0	0	87,514,853
			202 여비	33,480,000	0	0	0	0	0	33,480,000	16,229,777	16,229,777	0	16,229,777	0	0	0	0	0	17,250,223
			01 국내여비	33,480,000	0	△ 6,480,000	0	0	0	27,000,000	15,008,877	15,008,877	0	15,008,877	0	0	0	0	0	11,991,123
			08 공무직(무기계약)근 로자등여비	0	0	6,480,000	0	0	0	6,480,000	1,220,900	1,220,900	0	1,220,900	0	0	0	0	0	5,259,100
			204 직무수행경비	39,600,000	0	0	0	0	0	39,600,000	32,825,180	32,825,180	0	32,825,180	0	0	0	0	0	6,774,820
			02 직급보조비	33,480,000	0	0	0	0	0	33,480,000	28,108,980	28,108,980	0	28,108,980	0	0	0	0	0	5,371,020
			03 특정업무경비	6,120,000	0	0	0	0	0	6,120,000	4,716,200	4,716,200	0	4,716,200	0	0	0	0	0	1,403,800
			217 관서업무비	8,040,000	0	0	0	0	0	8,040,000	6,842,170	6,842,170	0	6,842,170	0	0	0	0	0	1,197,830
			01 정원가산업무비	2,880,000	0	0	0	0	0	2,880,000	1,779,000	1,779,000	0	1,779,000	0	0	0	0	0	1,101,000
			02 부서업무비	5,160,000	0	0	0	0	0	5,160,000	5,063,170	5,063,170	0	5,063,170	0	0	0	0	0	96,830
			304 연금부담금등	230,799,000	0	0	0	0	0	230,799,000	168,507,020	168,507,020	0	168,507,020	0	0	0	0	0	62,291,980
			01 연금부담금	100,210,000	0	0	0	0	0	100,210,000	64,390,370	64,390,370	0	64,390,370	0	0	0	0	0	35,819,630
			02 국민건강보험부담금 등	130,589,000	0	0	0	0	0	130,589,000	104,116,650	104,116,650	0	104,116,650	0	0	0	0	0	26,472,350

6. 예산결산 부속명세서

(완도해양치유관리공단)

- | | | |
|------|---|------------------|
| (1) | - | 수익비용명세서 |
| (2) | - | 예비비사용조서 |
| (3) | - | 예산이월액조서 |
| (4) | - | 전년도이월액조서 |
| (5) | - | 예산전용액조서 |
| (6) | - | 채무부담행위액 집행조서 |
| (7) | - | 계속비결산조서 |
| (8) | - | 미수액조서, 미지급액조서 |
| (9) | - | 불납결손액조서 |
| (10) | - | 차입금 명세서 |
| (11) | - | 수입.지출외현금현재액조서 |
| (12) | - | 지출예산 성질별 결산(목별) |
| (13) | - | 지출예산 성질별 결산(세목별) |

(1) 수익비용명세서

(단위 : 원)

정책	단위	세부	목	금액		차이 원인
				예산액	결산액	
수 익						
600	사업수익			4,318,000,000	4,318,000,000	
	610	영업수익		4,318,000,000	4,318,000,000	
		623	대행사업수익	4,318,000,000	4,318,000,000	
			01 직접관리비수입	4,318,000,000	4,318,000,000	
비 용						
해양치유산업 육성				287,108,000	253,868,154	
해양치유관리공단 운영 및 관리				113,850,000	111,332,220	
완도해양치유센터 및 완도타워 운영				113,850,000	111,332,220	
201 일반운영비				106,920,000	105,568,420	
01 사무관리비				39,480,000	39,330,000	
03 행사운영비				0	0	
11 지급수수료				1,560,000	1,320,000	
13 인차료				27,890,000	27,232,660	
14 회의비				420,000	200,000	
21 공공요금및제세				37,570,000	37,485,760	
22 차량·선박비				0	0	
203 업무추진비				5,000,000	5,000,000	
07 사업업무추진비				5,000,000	5,000,000	
214 수선유지교체비				1,930,000	763,800	
05 수선유지비				1,930,000	763,800	
일반행정운영관리				173,258,000	142,535,934	
해양치유관리공단 행정운영				102,478,000	85,569,650	
201 일반운영비				100,678,000	85,569,650	
01 사무관리비				66,508,000	61,926,100	
11 지급수수료				21,700,000	18,318,550	
12 교육훈련비				12,470,000	5,325,000	
301 일반보전금				1,800,000	0	
09 행사실비지원금				1,800,000	0	
전산장비 및 SW 운영관리				5,020,000	4,854,900	
201 일반운영비				5,020,000	4,854,900	
01 사무관리비				3,107,000	2,942,000	
11 지급수수료				1,913,000	1,912,900	
홈페이지 운영관리				27,010,000	19,404,584	
201 일반운영비				3,850,000	2,404,584	
02 공공운영비				3,850,000	2,404,584	
214 수선유지교체비				23,160,000	17,000,000	
05 수선유지비				23,160,000	17,000,000	
행정정보시스템 운영관리				38,750,000	32,706,800	

(단위 : 원)

정책	단위	세부	목	금액		차이 원인
				예산액	결산액	
			201 일반운영비	38,750,000	32,706,800	
			11 지급수수료	38,750,000	32,706,800	
행정운영경비				2,589,574,000	2,371,957,611	
인력운영비				2,277,655,000	2,147,553,464	
인력운영비				2,277,655,000	2,147,553,464	
101 인건비				2,077,989,000	1,962,497,856	
01 보수				580,681,000	490,928,590	
03 공무직(무기계약)근로자보수				831,711,000	820,574,750	
04 기간제근로자등보수				665,597,000	650,994,516	
107 퇴직급여				116,866,000	116,866,000	
03 퇴직급여				116,866,000	116,866,000	
201 일반운영비				82,800,000	68,189,608	
15 복리후생비				82,800,000	68,189,608	
기본경비				311,919,000	224,404,147	
기본경비				311,919,000	224,404,147	
202 여비				33,480,000	16,229,777	
01 국내여비				27,000,000	15,008,877	
08 공무직(무기계약)근로자등여비				6,480,000	1,220,900	
204 직무수행경비				39,600,000	32,825,180	
02 직급보조비				33,480,000	28,108,980	
03 특정업무경비				6,120,000	4,716,200	
217 관서업무비				8,040,000	6,842,170	
01 정원가산업무비				2,880,000	1,779,000	
02 부서업무비				5,160,000	5,063,170	
304 연금부담금등				230,799,000	168,507,020	
01 연금부담금				100,210,000	64,390,370	
02 국민건강보험부담금등				130,589,000	104,116,650	

(2) 예비비사용조서

: 해당없음

(3) 예산이월액조서

: 해당없음

(4) 전년도이월액조서

: 해당없음

(5) 예산전용액조서

(단위 : 원)

전용해 주는 과목 (전용시점 예산액으로 작성)							전용 받는 과목					전용사유
정책	단위	세부	목	예산액	기지출액	예산잔액	정책	단위	세부	목	전용액	
해양치유산업육성	해양치유관리공단 운영 및 관리	완도해양치유센터 및 완도타워 운영	201 일반운영비	5,000,000	0	5,000,000	해양치유산업육성	해양치유관리공단 운영 및 관리	완도해양치유센터 및 완도타워 운영	201 일반운영비	5,000,000	해양치유센터 마케팅과 이용권 제작을 위해 예산변경
해양치유산업육성	해양치유관리공단 운영 및 관리	완도해양치유센터 및 완도타워 운영	201 일반운영비	9,960,000	0	9,960,000	해양치유산업육성	해양치유관리공단 운영 및 관리	완도해양치유센터 및 완도타워 운영	201 일반운영비	8,400,000	
해양치유산업육성	해양치유관리공단 운영 및 관리	완도해양치유센터 및 완도타워 운영	201 일반운영비	8,400,000	0	8,400,000	해양치유산업육성	해양치유관리공단 운영 및 관리	완도해양치유센터 시설관리	201 일반운영비	8,400,000	공단 업무 분장에 따른 예산조정
해양치유산업육성	해양치유관리공단 운영 및 관리	완도해양치유센터 및 완도타워 운영	201 일반운영비	28,920,000	19,641,020	9,278,980	해양치유산업육성	해양치유관리공단 운영 및 관리	완도해양치유센터 및 완도타워 운영	201 일반운영비	1,030,000	공단 당직근무 관련 예산 부족에 따른 예산 조정
해양치유산업육성	해양치유관리공단 운영 및 관리	완도해양치유센터 및 완도타워 운영	201 일반운영비	34,200,000	0	34,200,000	해양치유산업육성	해양치유관리공단 운영 및 관리	완도해양치유센터 및 완도타워 운영	201 일반운영비	5,280,000	
해양치유산업육성	해양치유관리공단 운영 및 관리	완도해양치유센터 및 완도타워 운영	201 일반운영비	5,280,000	0	5,280,000	해양치유산업육성	해양치유관리공단 운영 및 관리	완도해양치유센터 시설관리	201 일반운영비	5,280,000	공단 업무 분장에 따른 예산조정
해양치유산업육성	해양치유관리공단 운영 및 관리	완도해양치유센터 및 완도타워 운영	201 일반운영비	1,920,000	0	1,920,000	해양치유산업육성	해양치유관리공단 운영 및 관리	완도해양치유센터 및 완도타워 운영	201 일반운영비	1,500,000	공공요금 예산 확보를 위한 예산변경
해양치유산업육성	해양치유관리공단 운영 및 관리	완도해양치유센터 및 완도타워 운영	201 일반운영비	632,928,000	0	632,928,000	해양치유산업육성	해양치유관리공단 운영 및 관리	완도해양치유센터 및 완도타워 운영	201 일반운영비	521,928,000	
해양치유산업육성	해양치유관리공단 운영 및 관리	완도해양치유센터 및 완도타워 운영	201 일반운영비	111,000,000	30,682,780	80,317,220	해양치유산업육성	해양치유관리공단 운영 및 관리	완도해양치유센터 및 완도타워 운영	201 일반운영비	76,000,000	
해양치유산업육성	해양치유관리공단 운영 및 관리	완도해양치유센터 및 완도타워 운영	201 일반운영비	521,928,000	0	521,928,000	해양치유산업육성	해양치유관리공단 운영 및 관리	완도해양치유센터 시설관리	201 일반운영비	521,928,000	공단 업무 분장에 따른 예산조정
해양치유산업육성	해양치유관리공단 운영 및 관리	완도해양치유센터 및 완도타워 운영	201 일반운영비	76,000,000	0	76,000,000	해양치유산업육성	해양치유관리공단 운영 및 관리	완도해양치유센터 시설관리	201 일반운영비	76,000,000	공공요금 및 제세 하반기 예산 부족 (공단업무분장에 따른 변경)
해양치유산업육성	해양치유관리공단 운영 및 관리	완도해양치유센터 및 완도타워 운영	201 일반운영비	2,400,000	0	2,400,000	해양치유산업육성	해양치유관리공단 운영 및 관리	완도해양치유센터 및 완도타워 운영	201 일반운영비	2,400,000	당직비 예산 확보를 위한 예산 변경
해양치유산업육성	해양치유관리공단 운영 및 관리	완도해양치유센터 및 완도타워 운영	214 수선유지 교체비	3,000,000	763,800	2,236,200	해양치유산업육성	해양치유관리공단 운영 및 관리	완도해양치유센터 및 완도타워 운영	201 일반운영비	1,070,000	공단 차량 보험료 예산 확보를 위한 예산 조정

(단위 : 원)

전용해 주는 과목 (전용시점 예산액으로 작성)							전용 받는 과목					전용사유
정책	단위	세부	목	예산액	기지출액	예산잔액	정책	단위	세부	목	전용액	
해양치유산업육성	해양치유관리공단 운영 및 관리	완도해양치유센터 환경관리	201 일반운영비	34,800,000	19,952,800	14,847,200	해양치유산업육성	해양치유관리공단 운영 및 관리	완도해양치유센터 시설관리	201 일반운영비	4,501,000	전기요금 부족분 예산을 편성하기 위한변경 요청
해양치유산업육성	해양치유관리공단 운영 및 관리	완도해양치유센터 환경관리	201 일반운영비	30,299,000	20,440,300	9,858,700	해양치유산업육성	해양치유관리공단 운영 및 관리	완도해양치유센터 시설관리	201 일반운영비	3,000,000	해양치유센터 공공요금 부족분 예산확보를 위한 예산 변경
해양치유산업육성	해양치유관리공단 운영 및 관리	완도해양치유센터 환경관리	201 일반운영비	27,299,000	21,911,300	5,387,700	해양치유산업육성	해양치유관리공단 운영 및 관리	완도해양치유센터 시설관리	214 수선유지교체비	3,312,000	시설물 운영에 필요한 부족 예산확보를 위한 예산 변경
해양치유산업육성	해양치유관리공단 운영 및 관리	완도해양치유센터 프로그램 운영	201 일반운영비	167,260,000	0	167,260,000	해양치유산업육성	해양치유관리공단 운영 및 관리	완도해양치유센터 프로그램 운영	201 일반운영비	2,755,000	프로그램 운영 고객을 위한 정수기 및 자동혈압계 비용지급
해양치유산업육성	해양치유관리공단 운영 및 관리	완도해양치유센터 프로그램 운영	201 일반운영비	20,160,000	8,500,000	11,660,000	해양치유산업육성	해양치유관리공단 운영 및 관리	완도해양치유센터 프로그램 운영	201 일반운영비	1,500,000	완도해양치유센터 10만 기념 행사 운영비를 위한 이동
해양치유산업육성	해양치유관리공단 운영 및 관리	완도해양치유센터 시설관리	201 일반운영비	2,000,000	0	2,000,000	해양치유산업육성	해양치유관리공단 운영 및 관리	완도해양치유센터 시설관리	214 수선유지교체비	2,000,000	시설물 운영에 필요한 부족 예산확보를 위한 예산 변경
해양치유산업육성	해양치유관리공단 운영 및 관리	완도해양치유센터 시설관리	201 일반운영비	198,980,000	22,570,340	176,409,660	해양치유산업육성	해양치유관리공단 운영 및 관리	완도해양치유센터 시설관리	201 일반운영비	1,500,000	필수 법적 선임 교육(전기, 가스, 소방 등) 예산 확보를 위한 변경
해양치유산업육성	해양치유관리공단 운영 및 관리	완도해양치유센터 시설관리	201 일반운영비	196,418,000	169,595,600	26,822,400	해양치유산업육성	해양치유관리공단 운영 및 관리	완도해양치유센터 시설관리	201 일반운영비	680,000	시설물 운영에 필요한 부족 예산확보를 위한 예산 변경
해양치유산업육성	해양치유관리공단 운영 및 관리	완도해양치유센터 시설관리	201 일반운영비	196,800,000	169,595,600	27,204,400	해양치유산업육성	해양치유관리공단 운영 및 관리	완도해양치유센터 시설관리	214 수선유지교체비	1,062,000	시설물 운영에 필요한 부족 예산확보를 위한 예산 변경
해양치유산업육성	해양치유관리공단 운영 및 관리	완도타워 시설물 관리	201 일반운영비	11,300,000	10,400,770	899,230	해양치유산업육성	해양치유관리공단 운영 및 관리	완도타워 시설물 관리	201 일반운영비	550,000	완도타워 외벽(유리)청소 예산을 위해 변경
해양치유산업육성	해양치유관리공단 운영 및 관리	완도타워 시설물 관리	201 일반운영비	6,660,000	989,000	5,671,000	해양치유산업육성	해양치유관리공단 운영 및 관리	완도타워 시설물 관리	201 일반운영비	2,670,000	완도타워 외부유리창 청소비 예산 확보를 위해 예산 변경
해양치유산업육성	해양치유관리공단 운영 및 관리	완도타워 시설물 관리	201 일반운영비	98,186,000	71,804,590	26,381,410	해양치유산업육성	해양치유관리공단 운영 및 관리	완도타워 시설물 관리	201 일반운영비	1,915,000	완도타워 시설물 관리 부족 예산확보를 위한 예산 변경

(단위 : 원)

전용해 주는 과목 (전용시점 예산액으로 작성)							전용 받는 과목					전용사유
정책	단위	세부	목	예산액	기지출액	예산잔액	정책	단위	세부	목	전용액	
해양치유산업육성	해양치유관리공단 운영 및 관리	완도타워 시설물 관리	201 일반운영비	96,385,000	71,804,590	24,580,410	해양치유산업육성	해양치유관리공단 운영 및 관리	완도타워 시설물 관리	214 수선유지 교체비	114,000	완도타워 시설물 관리 부족예산확보를 위한 예산 변경
해양치유산업육성	해양치유관리공단 운영 및 관리	완도타워 시설물 관리	214 수선유지 교체비	29,400,000	2,636,050	26,763,950	해양치유산업육성	해양치유관리공단 운영 및 관리	완도타워 시설물 관리	201 일반운영비	6,000,000	완도타워 외부유리창 청소비 예산 확보를 위해 예산 변경
해양치유산업육성	일반행정운영관리	전산장비 및 SW 운영관리	201 일반운영비	11,407,000	2,102,000	9,305,000	해양치유산업육성	일반행정운영관리	해양치유관리공단 행정운영	201 일반운영비	1,800,000	공단 각종 위원회에 수당을 위한 예산변경
해양치유산업육성	일반행정운영관리	전산장비 및 SW 운영관리	201 일반운영비	9,607,000	2,102,000	7,505,000	해양치유산업육성	일반행정운영관리	해양치유관리공단 행정운영	201 일반운영비	6,500,000	공단 물품 구매 및 구독료 부족예산확보를 위한 예산 변경
해양치유산업육성	일반행정운영관리	전산장비 및 SW 운영관리	201 일반운영비	13,320,000	0	13,320,000	해양치유산업육성	일반행정운영관리	전산장비 및 SW 운영관리	201 일반운영비	1,913,000	개인정보 관련 예산확보를 위한 변경
해양치유산업육성	일반행정운영관리	행정정보시스템 운영관리	201 일반운영비	67,450,000	4,171,200	63,278,800	해양치유산업육성	일반행정운영관리	해양치유관리공단 행정운영	201 일반운영비	12,000,000	완도해양치유관리공단 마케팅 및 센터 관리를 위한 예산 변경
해양치유산업육성	일반행정운영관리	행정정보시스템 운영관리	201 일반운영비	55,450,000	28,276,000	27,174,000	해양치유산업육성	일반행정운영관리	해양치유관리공단 행정운영	201 일반운영비	16,700,000	공단 채용 용역 예산 확보를 위한 변경
행정운영경비	인력운영비	인력운영비	101 인건비	650,681,000	446,292,750	204,388,250	행정운영경비	인력운영비	인력운영비	101 인건비	70,000,000	기간제 근로자 급여 예산 확보를 위한 예산 변경
행정운영경비	기본경비	기본경비	202 여비	33,480,000	3,724,300	29,755,700	행정운영경비	기본경비	기본경비	202 여비	6,480,000	공무직(무기계약) 근로자등여비 확보를 위한 예산 변경

(6) 채무부담행위액 집행조서

: 해당없음

(7) 계속비결산조서

: 해당없음

(8) 미수액조서, 미지급액조서

: 해당없음

(9) 불납결손액조서

: 해당없음

(10) 차입금 명세서

: 해당없음

(11) 수입.지출외현금현재액조서

: 해당없음

(12) 지출예산 성질별 결산(목별)

(단위 : 원)

성질별	목 별	2025 년도 (당 기)				2024 년도 (전 기)				증감(%)		
		(1) 최종예산액	(2) 채무확정액	(3) 차이(1-2)	(4) 지출액	(5) 최종예산액	(6) 채무확정액	(7) 차이(5 - 6)	(8) 지출액	(1) /(5)	(2) /(6)	
	합계	4,318,000,000	4,035,326,095	282,673,905	4,035,326,095	2,529,491,000	2,232,133,173	297,357,827	2,232,133,173	171	181	
인건비	소 계	2,194,855,000	2,079,363,856	115,491,144	2,079,363,856	1,227,019,000	1,026,714,070	200,304,930	1,026,714,070	179	203	
	인건비	2,077,989,000	1,962,497,856	115,491,144	1,962,497,856	1,167,699,000	967,394,070	200,304,930	967,394,070	178	203	
	퇴직급여	116,866,000	116,866,000	0	116,866,000	59,320,000	59,320,000	0	59,320,000	197	197	
물건비	소 계	1,871,886,000	1,769,395,219	102,490,781	1,769,395,219	1,079,978,000	989,413,053	90,564,947	989,413,053	173	179	
	일반운영비	1,612,038,000	1,543,038,532	68,999,468	1,543,038,532	831,413,000	785,939,235	45,473,765	785,939,235	194	196	
	여비	33,480,000	16,229,777	17,250,223	16,229,777	43,463,000	12,499,290	30,963,710	12,499,290	77	130	
	업무추진비	5,000,000	5,000,000	0	5,000,000	4,943,000	4,865,530	77,470	4,865,530	101	103	
	직무수행경비	39,600,000	32,825,180	6,774,820	32,825,180	20,190,000	8,248,990	11,941,010	8,248,990	196	398	
	재료비	재료비 소계	41,700,000	41,558,560	141,440	41,558,560	50,500,000	50,498,538	1,462	50,498,538	83	82
		일반재료비	41,700,000	41,558,560	141,440	41,558,560	50,500,000	50,498,538	1,462	50,498,538	83	82
		연구개발비	0	0	0	0	32,000,000	32,000,000	0	32,000,000	0	0
		수선유지교체비	132,028,000	123,901,000	8,127,000	123,901,000	94,349,000	93,398,970	950,030	93,398,970	140	133
		관서업무비	8,040,000	6,842,170	1,197,830	6,842,170	3,120,000	1,962,500	1,157,500	1,962,500	258	349
경상이전	소 계	251,259,000	186,567,020	64,691,980	186,567,020	137,494,000	131,138,410	6,355,590	131,138,410	183	142	
	일반보전금	20,460,000	18,060,000	2,400,000	18,060,000	32,400,000	32,290,000	110,000	32,290,000	63	56	
	연금부담금등	230,799,000	168,507,020	62,291,980	168,507,020	105,094,000	98,848,410	6,245,590	98,848,410	220	170	
자본지출	소 계	0	0	0	0	85,000,000	84,867,640	132,360	84,867,640	0	0	
	시설비및부대비	0	0	0	0	10,000,000	9,949,000	51,000	9,949,000	0	0	
	자산취득비	0	0	0	0	75,000,000	74,918,640	81,360	74,918,640	0	0	

(단위 : 원)

성 질 별	목 별	2025 년도 (당 기)				2024 년도 (전 기)				증감(%)	
		(1) 최종예산액	(2) 채무확정액	(3) 차이(1-2)	(4) 지출액	(5) 최종예산액	(6) 채무확정액	(7) 차이(5 - 6)	(8) 지출액	(1) /(5)	(2) /(6)
예비 비및 기타	소 계	0	0	0	0	0	0	0	0	100	100
	예비비	0	0	0	0	0	0	0	0	100	100

(13) 지출예산 성질별 결산(세목별)

(단위 : 원)

구분	2025 년도 (당 기)				2024 년도 (전 기)				증감(%)	
	(1) 최종예산액	(2) 채무확정액	(3) 차이(1-2)	(4) 지출액	(5) 최종예산액	(6) 채무확정액	(7) 차이(5-6)	(8) 지출액	(1) /(5)	(2) /(6)
세 출 합 계	4,318,000,000	4,035,326,095	282,673,905	4,035,326,095	2,529,491,000	2,232,133,173	297,357,827	2,232,133,173	171	181
사 업 예 산 합 계	4,318,000,000	4,035,326,095	282,673,905	4,035,326,095	2,444,491,000	2,147,265,533	297,225,467	2,147,265,533	177	188
인건비	2,077,989,000	1,962,497,856	115,491,144	1,962,497,856	1,167,699,000	967,394,070	200,304,930	967,394,070	178	203
보수	580,681,000	490,928,590	89,752,410	490,928,590	376,713,000	312,709,580	64,003,420	312,709,580	154	157
공무직(무기계약)근로자 보수	831,711,000	820,574,750	11,136,250	820,574,750	486,988,000	404,299,110	82,688,890	404,299,110	171	203
기간제근로자등보수	665,597,000	650,994,516	14,602,484	650,994,516	303,998,000	250,385,380	53,612,620	250,385,380	219	260
퇴직급여	116,866,000	116,866,000	0	116,866,000	59,320,000	59,320,000	0	59,320,000	197	197
퇴직급여	116,866,000	116,866,000	0	116,866,000	59,320,000	59,320,000	0	59,320,000	197	197
일반운영비	1,612,038,000	1,543,038,532	68,999,468	1,543,038,532	831,413,000	785,939,235	45,473,765	785,939,235	194	196
사무관리비	190,892,000	184,704,560	6,187,440	184,704,560	196,373,000	194,816,010	1,556,990	194,816,010	97	95
공공운영비	5,050,000	3,008,084	2,041,916	3,008,084	118,147,000	110,937,245	7,209,755	110,937,245	4	3
행사운영비	1,500,000	1,500,000	0	1,500,000	6,165,000	6,164,050	950	6,164,050	24	24
지급수수료	483,541,000	460,734,780	22,806,220	460,734,780	87,947,000	69,575,220	18,371,780	69,575,220	550	662
교육훈련비	13,970,000	6,422,000	7,548,000	6,422,000	40,927,000	40,926,500	500	40,926,500	34	16
임차료	40,595,000	39,562,200	1,032,800	39,562,200	1,106,000	1,090,300	15,700	1,090,300	367 0	362 9
회의비	420,000	200,000	220,000	200,000	0	0	0	0	100	100
복리후생비	82,800,000	68,189,608	14,610,392	68,189,608	42,150,000	30,377,360	11,772,640	30,377,360	196	224
공공요금및제세	793,270,000	778,717,300	14,552,700	778,717,300	337,298,000	330,752,550	6,545,450	330,752,550	235	235
차량·선박비	0	0	0	0	1,300,000	1,300,000	0	1,300,000	0	0
여비	33,480,000	16,229,777	17,250,223	16,229,777	43,463,000	12,499,290	30,963,710	12,499,290	77	130

(단위 : 원)

구분	2025 년도 (당 기)				2024 년도 (전 기)				증감(%)	
	(1) 최종예산액	(2) 채무확정액	(3) 차이(1-2)	(4) 지출액	(5) 최종예산액	(6) 채무확정액	(7) 차이(5-6)	(8) 지출액	(1) /(5)	(2) /(6)
국내여비	27,000,000	15,008,877	11,991,123	15,008,877	43,463,000	12,499,290	30,963,710	12,499,290	62	120
공무직(무기계약)근로자 등여비	6,480,000	1,220,900	5,259,100	1,220,900	0	0	0	0	100	100
업무추진비	5,000,000	5,000,000	0	5,000,000	4,943,000	4,865,530	77,470	4,865,530	101	103
사업업무추진비	5,000,000	5,000,000	0	5,000,000	4,943,000	4,865,530	77,470	4,865,530	101	103
직무수행경비	39,600,000	32,825,180	6,774,820	32,825,180	20,190,000	8,248,990	11,941,010	8,248,990	196	398
직급보조비	33,480,000	28,108,980	5,371,020	28,108,980	16,410,000	6,691,660	9,718,340	6,691,660	204	420
특정업무경비	6,120,000	4,716,200	1,403,800	4,716,200	3,780,000	1,557,330	2,222,670	1,557,330	162	303
재료비	41,700,000	41,558,560	141,440	41,558,560	50,500,000	50,498,538	1,462	50,498,538	83	82
일반재료비	41,700,000	41,558,560	141,440	41,558,560	50,500,000	50,498,538	1,462	50,498,538	83	82
연구개발비	0	0	0	0	32,000,000	32,000,000	0	32,000,000	0	0
연구용역비	0	0	0	0	32,000,000	32,000,000	0	32,000,000	0	0
수선유지교체비	132,028,000	123,901,000	8,127,000	123,901,000	94,349,000	93,398,970	950,030	93,398,970	140	133
수선유지비	132,028,000	123,901,000	8,127,000	123,901,000	94,349,000	93,398,970	950,030	93,398,970	140	133
관서업무비	8,040,000	6,842,170	1,197,830	6,842,170	3,120,000	1,962,500	1,157,500	1,962,500	258	349
정원가산업무비	2,880,000	1,779,000	1,101,000	1,779,000	3,120,000	1,962,500	1,157,500	1,962,500	92	91
부서업무비	5,160,000	5,063,170	96,830	5,063,170	0	0	0	0	100	100
일반보전금	20,460,000	18,060,000	2,400,000	18,060,000	32,400,000	32,290,000	110,000	32,290,000	63	56
행사실비지원금	1,800,000	0	1,800,000	0	0	0	0	0	100	100
기타보상금	18,660,000	18,060,000	600,000	18,060,000	32,400,000	32,290,000	110,000	32,290,000	58	56
연금부담금등	230,799,000	168,507,020	62,291,980	168,507,020	105,094,000	98,848,410	6,245,590	98,848,410	220	170

(단위 : 원)

구분	2025 년도 (당 기)				2024 년도 (전 기)				증감(%)	
	(1) 최종예산액	(2) 채무확정액	(3) 차이(1-2)	(4) 지출액	(5) 최종예산액	(6) 채무확정액	(7) 차이(5-6)	(8) 지출액	(1) /(5)	(2) /(6)
연금부담금	100,210,000	64,390,370	35,819,630	64,390,370	44,577,000	42,500,300	2,076,700	42,500,300	225	152
국민건강보험부담금등	130,589,000	104,116,650	26,472,350	104,116,650	60,517,000	56,348,110	4,168,890	56,348,110	216	185
예비비	0	0	0	0	0	0	0	0	100	100
일반예비비	0	0	0	0	0	0	0	0	100	100
자 본 예 산 합 계	0	0	0	0	85,000,000	84,867,640	132,360	84,867,640	0	0
구축물	0	0	0	0	10,000,000	9,949,000	51,000	9,949,000	0	0
시설비	0	0	0	0	10,000,000	9,949,000	51,000	9,949,000	0	0
차량운반구	0	0	0	0	53,151,000	53,103,520	47,480	53,103,520	0	0
자산및물품취득비	0	0	0	0	53,151,000	53,103,520	47,480	53,103,520	0	0
공기구비품	0	0	0	0	21,849,000	21,815,120	33,880	21,815,120	0	0
자산및물품취득비	0	0	0	0	21,849,000	21,815,120	33,880	21,815,120	0	0

7. 경영분석지표

(완도해양치유관리공단)

(1) 경영분석지표

가. 공통지표

(단위 : %)

구 분		산 식	당 기	전 기	증(감)	비고	
안 정 성 지 표	유동비율	$\frac{\text{유동자산}}{\text{유동부채}} \times 100$	126.57%	125.12%	1.45%		
		$\frac{\text{자기자본}}{\text{총 자산}} \times 100$	17.77%	20.08%	(-)2.31%		
	부채비율	$\frac{\text{부채총계}}{\text{자기자본}} \times 100$	462.82%	398.07%	64.75%		
		$\frac{\text{영업이익}}{\text{순매출액 (영업수익-급수공사수익)}} \times 100$	0%	0.22%	(-)0.22%		
	수 익 성 지 표	매출액 영업이익률	$\frac{\text{당기순이익}}{\text{순매출액 (영업수익-급수공사수익)}} \times 100$	0%	0.24%	(-)0.24%	
			$\frac{\text{당기순이익}}{(\text{기초자기자본}+\text{기말자기자본})/2} \times 100$	0%	9.48%	(-)9.48%	
자기자본 순이익률		$\frac{\text{당기순이익}}{(\text{기초총자산}+\text{기말총자산})/2} \times 100$	0%	1.90%	(-)1.90%		
		$\frac{\text{당기순이익}}{\text{총 자산}} \times 100$					

구 분		산 식	당기	전기	증(감)	비고
활동성지표(회)	자기자본회전율	순매출액	40.159회	39.315회	0.844회	
		$(\text{기초자기자본} + \text{기말자기자본}) / 2$				
	총자산회전율	순매출액	7.404회	7.894회	(-)0.49회	
		$(\text{기초총자산} + \text{기말총자산}) / 2$				
수지비율	총수지비율	$\frac{\text{총수익 (영업수익+영업외수익+특별이익)}}{\text{총비용 (영업비용+영업외비용+특별손실+법인세등)}} \times 100$	100.00%	100.24%	(-)0.24%P	
		$\frac{\text{경상수익 (영업수익+영업외수익)}}{\text{경상비용 (영업비용+영업외비용)}} \times 100$	100.00%	100.24%	(-)0.24%P	
	영업수지비율	$\frac{\text{영업수익-급수공사수익}}{\text{영업비용-급수공사비}} \times 100$	100.00%	100.22%	(-)0.24%P	
		$\frac{\text{인건비}}{\text{총비용}} \times 100$	49.63%			
	직원1인당인건비(원)	인건비	34,238,547			
		$(\text{기초총직원수} + \text{기말총직원수}) / 2$				
직원1인당영업수익(원)	영업수익	73,811,965				
	$(\text{기초총직원수} + \text{기말총직원수}) / 2$					

8. 참고자료

(완도해양치유관리공단)

(1) - 잔액증명서

(1) 잔액증명서

예금(신탁·환매채) 잔액증명서



발급관리번호 : 0023610839

발행일 : 2026/01/06

완도해양치유관리공단 귀하

예금종류	계좌번호	잔액(원)	미결제타점권(원)	관련대출·질권(천원)
		압류관련사항	최근 질권해제이력(1개월)	비고
보통예금	301-0351-0660-81	0	0	0
		부	-	
NH주거لاء우대법인 통장(보통예금)	301-0351-0699-41	8,902,054	0	0
		부	-	
보통예금	301-0351-0708-51	19,097,994	0	0
		부	-	
보통예금	301-0351-0792-41	0	0	0
		부	-	
보통예금	301-0352-8432-91	0	0	0
		부	-	
합계		28,000,048	0	0

2025/12/31 현재 고객님의 명의의 예금(신탁·환매채) 잔액을 위와 같이 증명합니다.

잔액합계 : 이원팔백만사십팔원

주) 미결제타점권, 관련대출·질권, 압류관련사항, 최근 질권해제이력(1개월)은 2025/12/31 기준입니다.

※ 미결제타점권은 잔액증명 발급시간에 따라 달라질 수 있습니다.

· 최근 질권해제이력(1개월)은 법인계좌만 표시됩니다.

본 잔액증명서는 발급일로부터 1개월 이내에 당행 홈페이지 <http://ibz.nonghyup.com/>

초기화면의 "빠른조회서비스"에서 진위확인이 가능합니다.

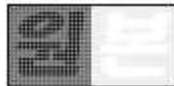

예금(신탁·환매채) 잔액증명서



발급관리번호 : 0023610855

발행일 : 2026/01/06

완도해양치유관리공단 귀하

예금종류	계좌번호	잔액(원)	미결제타점권(원)	관련대출·질권(천원)
		압류관련사항	최근 질권해제이력(1개월)	비고
보통예금	301-0351-0598-51	100,000,000	0	0
		부	-	
보통예금	301-0351-0671-61	282,673,905	0	0
		부	-	
보통예금	301-0352-8390-31	0	0	0
		부	-	
보통예금	301-0352-8432-91	0	0	0
		부	-	
보통예금	301-0357-7623-91	29,546,210	0	0
		부	-	
합계		412,220,115	0	0

2025/12/31 현재 고객님의 명의의 예금(신탁·환매채) 잔액을 위와 같이 증명합니다.

잔액합계 : 사역일천이백이십이만일백일십오원

주) 미결제타점권, 관련대출·질권, 압류관련사항, 최근 질권해제이력(1개월)은 2025/12/31 기준입니다.

※ 미결제타점권은 잔액증명 발급시간에 따라 달라질 수 있습니다.

· 최근 질권해제이력(1개월)은 법인제외인 표시됩니다.

본 잔액증명서는 발급일로부터 1개월 이내에 당행 홈페이지 <http://fbz.nonghyup.com/> 초기화면의 "빠른조회서비스"에서 잔위확인이 가능합니다.



